



RELATÓRIO 2025



Elo

Apoio Social
e Ambiental

RELATÓRIO

2025



Elo

Apoio Social
e Ambiental

SUMÁRIO

APRESENTAÇÃO	05
INSTITUCIONAL	06
NOSSO PROPÓSITO	07
NOSSA EQUIPE	08
TRILHA DOS PROJETOS	09
ELO ESPERANÇA	10
ELO APRENDIZ	11
ELO ESTÁGIO	12
ELO SOCIO AMBIENTAL	13
ELO AMBIENTAL PLUS	14
ELO IN COMPANY	15
ELO PESSOAS	16
COMPLIANCE	18
SUSTENTABILIDADE FINANCEIRA	19
GOVERNANÇA	20
COMUNICAÇÃO E MÍDIA	21
ELO NA MÍDIA	22
AÇÕES DE IMPACTO	23
CERTIFICAÇÕES E PRÊMIOS	25
AGRADECIMENTO	26
CONTRIBUA	27

SUMÁRIO

UM ANO DE CONSOLIDAÇÃO, IMPACTO *e evolução*

Este relatório apresenta os resultados e impactos gerados pela **Elo Apoio Social e Ambiental** ao longo de 2025, refletindo a consistência dos programas, a solidez das parcerias e o compromisso com impacto social mensurável.

Ao longo do ano, a **Elo** consolidou sua atuação por meio de uma metodologia estruturada, ampliando oportunidades para adolescentes e jovens em situação de vulnerabilidade social, fortalecendo parcerias institucionais e mantendo práticas sólidas de governança, transparência e sustentabilidade financeira.

Os dados apresentados a seguir traduzem não apenas volume de ações, mas a efetividade dos programas na formação humana, na empregabilidade e na construção de trajetórias reais de desenvolvimento.



Com gratidão e esperança,
Equipe Elo Apoio Social e Ambiental



Quem somos

A **Elo Apoio Social e Ambiental** é uma **organização social cristã** da sociedade civil, sem fins lucrativos, fundada em 2001, com atuação em Curitiba e Região Metropolitana. Há mais de 24 anos, desenvolve **programas e ações socioambientais** voltados à formação humana, à qualificação profissional e à inserção produtiva de adolescentes e jovens.



O que fazemos

- Formação socioemocional e inclusão digital
- Aprendizagem profissional
- Estágio supervisionado
- Projetos socioambientais e ESG aplicado



Como fazemos

Atuamos por meio de uma trilha integrada de projetos, alinhada aos Objetivos de Desenvolvimento Sustentável (ODS), à legislação vigente e a práticas de governança e compliance.



Por que isso importa

Impacto social consistente só é possível com estrutura, continuidade e responsabilidade institucional.

Nosso Propósito



Missão:

Promover formação em valores humanos e empregabilidade, desenvolvendo adolescentes e jovens para transformação social.



Visão:

Ser reconhecida como uma Organização de excelência na formação de adolescentes e jovens.



Valores:

Respeito e amor ao próximo;
Ética e Transparência;
Responsabilidade socioambiental;
Propósito e Paixão;
Gratidão e Fé.

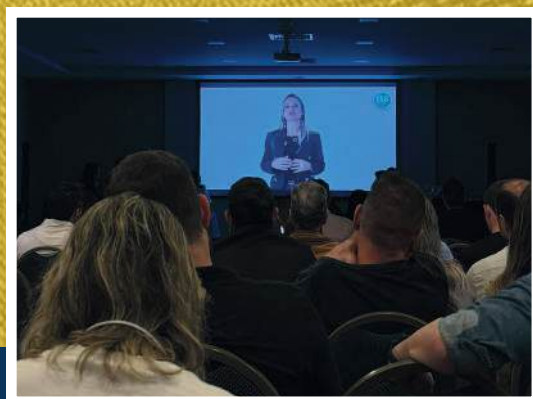

Impacto gerado:

Formação, inclusão e inserção produtiva de jovens em situação de vulnerabilidade, conectando-os a empresas e instituições comprometidas com o desenvolvimento social.

Trilha dos Projetos

UMA TRILHA INTEGRADA QUE REDUZ RISCOS, PREPARA TALENTOS E GERA IMPACTO SOCIAL CONSISTENTE.

A atuação da **Elo** está organizada em uma trilha de projetos que acompanha o desenvolvimento do jovem desde a formação inicial até sua inserção e permanência no mercado de trabalho.

A trilha é sustentada por três pilares transversais: **Compliance**, **Finanças** e **Parcerias**, garantindo sustentabilidade e coerência institucional.

Principais Projetos

Elo Esperança



Elo Aprendiz



Elo Socioambiental



Projetos Meio



Elo Estágio



Elo Ambiental Plus



Elo In company

COMPLIANCE

FINANÇAS

PESSOAS

Cada programa possui objetivos claros, metodologia definida e resultados monitorados, apresentados a seguir.

Investidoras Sociais:



Elo ESPE- RANÇA



O Elo Esperança é o programa de formação inicial da Elo como um programa de pré-aprendizagem, voltado a adolescentes em situação de vulnerabilidade social, com foco no desenvolvimento socioemocional, inclusão digital e preparação para o mundo do trabalho.

RESULTADOS 2025:

- 125 adolescentes atendidos
- 5 turmas abertas no ano
- 2 turmas viabilizadas por parcerias com o município, por meio dos Termos de Parceria nº 6868/2024 e nº 26497/2025, com apoio da FAS
- 1 turma viabilizada por projeto socioambiental junto à Cia. de Cimento Itambé e a Rio Bonito Soluções Ambientais.



RESULTADOS ACUMULADOS:

- 42 turmas do Elo Esperança formadas ao longo dos 24 anos de atuação
- Mais de 800 adolescentes impactados
- Em 2025, 20 adolescentes egressos do projeto foram inseridos em 11 empresas



Esses resultados demonstram a capacidade do programa de preparar adolescentes para oportunidades reais de inserção produtiva, reduzindo barreiras iniciais de acesso ao mercado de trabalho.

Elo APRENDIZ



O Elo Aprendiz segue rigorosamente a Lei da Aprendizagem (Lei nº 10.097/2000) e atua na inclusão profissional de adolescentes e jovens, proporcionando-lhes oportunidades de desenvolvimento e crescimento. Através do programa, eles recebem treinamento teórico e prático, apoio profissional e chances de geração de renda, garantindo a preparação para o mundo do trabalho.

RESULTADOS 2025:

- 426 aprendizes ativos ao final do ano
- 769 aprendizes atendidos ao longo de 2025
- 5.234 horas de treinamento realizadas
- 95 empresas parceiras

DESTAQUES 2025:

- Implantação de módulo de inteligência artificial
- Implantação da plataforma online “Treinamento Elo” - para acesso dos aprendizes aos conteúdos dos treinamentos.

Os dados evidenciam um programa estruturado, com foco na qualidade da formação, permanência e evolução dos jovens no ambiente corporativo, gerando benefícios tanto para os participantes quanto para as empresas parceiras.



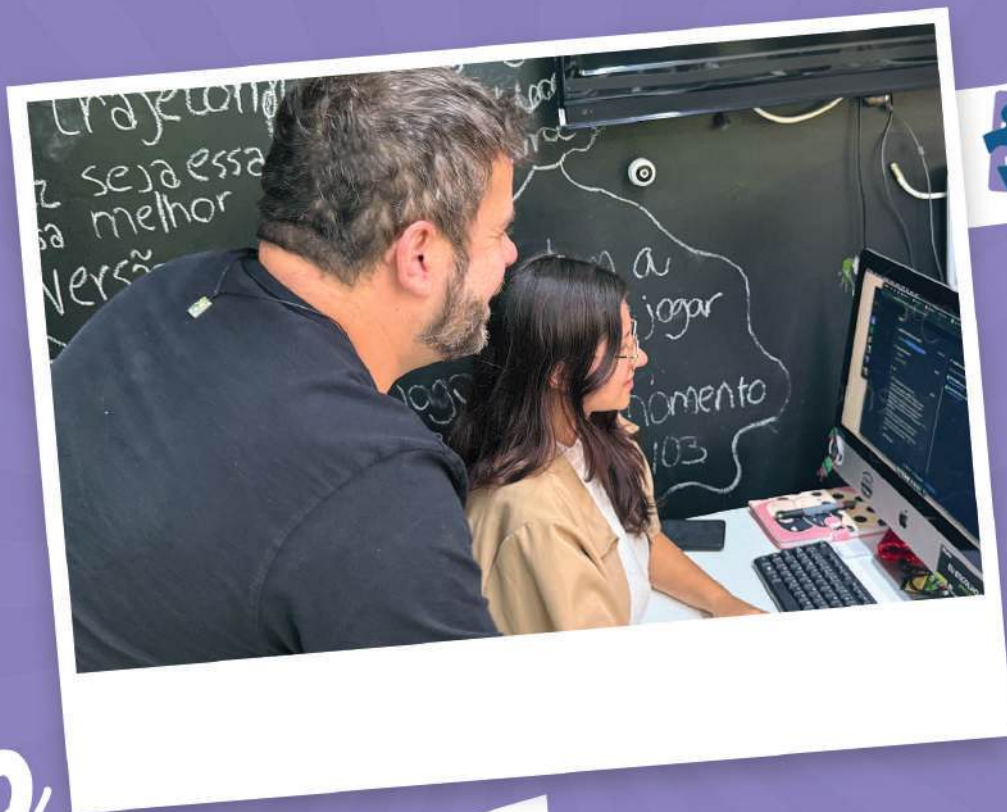

Elo ESTÁGIO

O programa é destinado aos egressos do programa Elo de aprendizagem e para jovens que buscam sua primeira experiência profissional, estudantes do ensino médio, técnico ou superior com idade mínima de 16 anos. Oferecemos apoio à formação de novos talentos, proporcionando a melhor experiência de acompanhamento junto às empresas parceiras e revertendo o valor da taxa administrativa do programa para os programas sociais da Elo.

RESULTADOS 2025:

- 116 estagiários ativos ao final do ano
- 298 estagiários atendidos ao longo de 2025
- 42 empresas parceiras

O programa fortalece a experiência prática e o vínculo entre jovens e empresas.





Elo SOCIO AMBIENTAL

O programa institucional da Elo contribui para que os jovens tenham a oportunidade de entrar em contato com a consciência ecológica, ambiental e o raciocínio crítico através de ações concretas. O Elo Ambiental é um programa que promove a sustentabilidade dos projetos, ajudando a transformar a vida de centenas de pessoas atendidas na Elo anualmente.

RESULTADOS 2025:

- 2,7 toneladas de equipamentos eletrônicos destinados corretamente
- R\$ 5.394,66 revertidos para projetos sociais
- Parceria com a empresa Sete Ambiental



Além do impacto ambiental, o programa contribui diretamente para a sustentabilidade financeira e social da Elo.



Doadores recorrentes de equipamentos eletrônicos.



REALGEMS



Elo AMBIENTAL plus



Os projetos **Socioambientais da Elo** promovem soluções ambientais voltadas à gestão e valorização dos resíduos pós-consumo, contribuindo para a redução de impactos ambientais e o fortalecimento da economia circular. As iniciativas são integradas a ações sociais que geram trabalho, renda e inclusão, com foco especial no apoio a cooperativas de catadores de materiais recicláveis, no protagonismo de mulheres e no desenvolvimento de adolescentes. Por meio dessas ações, a Elo alia responsabilidade ambiental, impacto social positivo e transformação sustentável dos territórios.

Em 2025 tivemos o **PROJETO ENERGIA QUE TRANSFORMA** - patrocinado Cia. de Cimento Itambé, com continuidade prevista para 2026.



RESULTADOS 2025:

AMBIENTAL

200 toneladas - Status: Meta em progresso

Redução do envio de resíduos de aterro, mediante coprocessamento para transformar resíduo em energia | Redução de emissão de GEE | incentivo a economia circular.



MULHERES

20 mulheres - Status: Meta em progresso

Capacitação e fortalecimento da governança, autoestima e liderança das mulheres das cooperativas | Associações selecionadas.



ADOLESCENTES

53 adolescentes - Status: Meta superada 165%

Desenvolve habilidades socioemocionais, apresentação do mundo do trabalho, sustentabilidade e inclusão digital.



**Elo**Apoio Social
e Ambiental

Elo in COMPANY

Em 2025 também tivemos o lançamento do projeto ELO IN COMPANY, cujo objetivo é promover o desenvolvimento humano e profissional de colaboradores de empresas por meio de treinamentos e palestras corporativas personalizadas, gerando impacto positivo nas organizações e atuando como um meio sustentável de captação de recursos para fortalecer e expandir os projetos sociais da Elo.

RESULTADOS 2025:

O lançamento do projeto foi feito na empresa Dugale Metalúrgica, com a palestra “Meu dinheiro bem cuidado” e transformou a maneira como muitos colaboradores enxergam suas finanças.

Vem muito mais por aí em 2026!

O **Elo InCompany** atua sob demanda, desenvolvendo treinamentos e palestras para empresas. Entre em contato e saiba mais!



Elo PESSOAS

RESULTADOS 2025:

O ano de 2025 consolidou a cultura de desenvolvimento contínuo na Elo, integrando capacitação técnica, liderança e processos de avaliação de alto desempenho.

MARCOS ESTRATÉGICOS CONCLUÍDOS

- **Programas de Desenvolvimento Contínuo:** Implementação de trilhas de aprendizado voltadas para líderes e colaboradores.
- **Estruturação de T&D por Cargo:** Criação de 17 trilhas personalizadas (3 para líderes e 14 para cargos operacionais), validadas por gestores e equipes.
- **Ecossistema de Avaliação:** Unificação das trilhas de aprendizagem com a Avaliação de Desempenho e o Plano de Ação.
- **Reformulação de Competências:** Redefinição completa de hard e soft skills, com uma nova escala de avaliação mais inspiradora e focada em crescimento.



Elo PESSOAS

CAPACITAÇÃO EM NÚMEROS

- **8 Líderes Treinados:** Foco em liderança de equipes diversas, metodologias ágeis, Inteligência Artificial e ESG.
- **9 Colaboradores Treinados:** Foco em autoliderança, trabalho em equipe geracional e ferramentas de gestão.
- **Conteúdo Autoral:** Criação de 2 E-books exclusivos (Líderes e Colaboradores) para suporte contínuo ao desenvolvimento.

DIFERENCIAIS DO MODELO

- **Trilhas Estruturadas:** Cada trilha contém 5 grupos de sugestões para desenvolvimento pessoal e profissional.
- **Foco em Inovação:** Integração de temas modernos como IA e ESG na rotina das lideranças.

A BASE DA CONFIANÇA QUE SUSTENTA O NOSSO PROPÓSITO



Compliance como Cultura Viva:

Na Elo, a integridade vai além de regras; é um valor intrínseco que guia decisões e processos, garantindo que o “fazer o certo” aconteça de forma natural e constante.



Transparência e Responsabilidade:

O compromisso ético assegura que cada recurso recebido seja gerido com respeito e foco total na transformação real de pessoas e histórias no Terceiro Setor.



Rigor Normativo Inegociável:

A manutenção rigorosa de certificações (federais, estaduais e municipais) é uma premissa básica que sustenta a credibilidade e a segurança jurídica da instituição.



Base para o Impacto Sustentável:

O compliance atua como a ponte entre o propósito e a ação, permitindo que a Elo construa parcerias sólidas e amplie seu alcance social com governança e solidez.

O QUE SUSTENTA A ATUAÇÃO DA ELO:

A sustentabilidade financeira da Elo é resultado de uma gestão responsável, da diversificação das fontes de recursos e da integração entre programas sociais e soluções voltadas às empresas, garantindo continuidade, autonomia e capacidade de planejamento de longo prazo.

ORIGEM DOS RECURSOS – 2025

Taxa de subsídios de projetos (aprendizagem e estágio):	R\$ 1.362.690,61
Outros fontes de recursos	R\$ 194.306,20
Recursos Públicos (Editais/Emendas Parlamentares)	R\$ 42.615,91
Total de recursos: R\$ 1.599.612,72	

DESPESAS – 2025

Pessoal:	R\$ 1.006.806,98
Predial:	R\$ 302.895,47
Fornecedores:	R\$ 142.764,49
Administrativas:	R\$ 93.240,37
Tributárias e financeiras:	R\$ 7.921,38
Total de despesas: R\$ 1.553.628,69	

Governança

A Elo passa por auditoria externa independente, reforçando seu compromisso com transparência, responsabilidade e boas práticas de gestão.

Em 2025, teve início o processo de formação do Conselho Consultivo da Elo, com o objetivo de fortalecer a governança institucional, qualificar a tomada de decisão estratégica e ampliar a visão de longo prazo da organização.



Conselho consultivo:

Emílio Morschel
 Leopoldo Erthal
 Tânia Maranhã
 Fábio Garcia
 Jorge Carvalho
 Mayra Gil de Souza
 Eneile Guimarães
 Pedro Dias

Os resultados de 2025 reforçam que a Elo:

- Opera com metodologia estruturada
- Gera impacto social mensurável
- Mantém governança e sustentabilidade financeira
- Atua como parceira estratégica para empresas
- Constrói trajetórias reais de desenvolvimento e empregabilidade

Comunicação e Mídia

A comunicação institucional da Elo fortalece a transparência, amplia a visibilidade do impacto social e reconhece as parcerias estabelecidas ao longo do ano, potencializando o alcance das ações e resultados.

RESULTADOS 2025:

REDES SOCIAIS

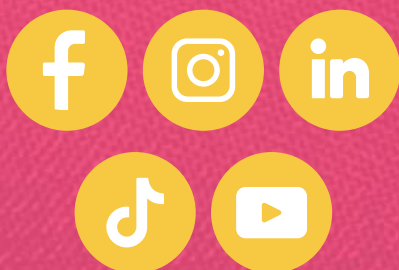

SEGUIDORES

Alcançamos a
marca de

+15k

seguidores na
redes sociais

IMPRESSÕES

Alcançamos

+588k

visualizações de
nossos conteúdos

ENGAJAMENTO

Tivemos

+15k

interações em
nossas postagens

TIKTOK

Abrimos um novo
canal de comunicação
voltado para a
comunicação e interação
exclusiva dos
nossos aprendizes

@eloapoiocialambiental



VELOZ NA MÍDIA

Em 2025 nossa comunicação de eventos e ações alcançou 32 aparições na imprensa em diferentes portais de notícias



Ações de Impacto

Em 2025, a Elo Apoio Social e Ambiental realizou inúmeras ações que deixaram um impacto significativo em nossa comunidade. Ao longo do ano, nossos eventos, palestras e momentos marcantes demonstraram o poder da colaboração e do compromisso coletivo em promover um ambiente mais justo e sustentável.



COMUNIDADE E ESG

- Campanha Alimentando Esperança - através de parcerias com os restaurantes Paco / Icaro / Mia tratoria
- R\$ 12.000,00 captados na Campanha Pix da Esperança para atuar na formação dos adolescentes através do Programa Plantando Esperança.
- Recebimento de doação de 25 computadores através da Sucesu.
- Parceria com o Sinpacel na campanha "Atitudes de hoje transformam o amanhã" atuação na educação ambiental e na promoção da reciclagem de papel
- 7,72 toneladas de papel arrecadadas e destinadas corretamente - através da conscientização dos adolescentes e jovens atendidos pela Elo.



ESG | ECOSISTEMA CIRCULAR DE IMPACTO



REALIZAÇÃO DO EVENTO ESG

No dia 14 de outubro de 2025, realizamos mais uma edição do evento ESG – Incluir para Transformar, reunindo empresas, profissionais e parceiros interessados em fortalecer práticas de ambiental, social e governança (ESG) nas organizações.

O encontro proporcionou um espaço de diálogo e troca de experiências sobre como as empresas podem integrar responsabilidade social, diversidade e sustentabilidade às suas estratégias, gerando impacto positivo na sociedade e ampliando oportunidades para jovens e adolescentes.

A programação contou com a participação de especialistas que compartilharam experiências e perspectivas sobre os desafios e oportunidades da agenda ESG no contexto empresarial, reforçando a importância de iniciativas colaborativas entre setor privado e organizações sociais.

Agradecemos a participação do público presente, o comprometimento da equipe Elo e a contribuição dos palestrantes e parceiros que tornaram este encontro possível. Eventos como este fortalecem a construção de um ecossistema mais sustentável, inclusivo e comprometido com a transformação social.

Painelistas

Mayra Tavares Gil de Souza
Marília Tissot
Tania Maranhã
Helds Souza
Ana Paula Belchior
Renata Santiago

Representantes Estadual e Municipal

Suelen Glinski
chefe do Departamento do Trabalho na Secretaria
do Trabalho, Qualificação e Renda do PR

Amalia Tortato
Secretaria Municipal de Desenvolvimento Humano



REALGEMS



Elo Apoio Social e Ambiental

Reconhecemos suas práticas em prol dos **Objetivos de Desenvolvimento Sustentável** e seu papel como articulador no crescimento sustentável.
Curitiba, 16 de outubro de 2025.



CERTIFICAÇÕES E PRÊMIOS

- **Conquista da certificação SESI ODS**
- **Menção honrosa do estado do Paraná**
reconhecendo o impacto e a importância do trabalho da elo na comunidade.
- **Participação do processo de formação do SELO SOCIAL**
certificação acontecerá em 2026
- **Campanha solidária Condor**
Reconhecimento da importância e seriedade do trabalho realizado pela Elo. Ao longo de 2026 receberemos recurso financeiro para adquirirmos insumos para os projetos da Elo nas lojas Condor.



AGRADECIMENTO

Os resultados alcançados pela Elo em 2025 são fruto da confiança e do compromisso de parceiros, investidores sociais e voluntários que caminham conosco na construção de impacto social consistente. Ao longo do ano, contamos com a atuação de 68 voluntários e universitários, com destaque para as parcerias com a PUC-PR e a FAE, que contribuíram por meio de voluntariado e estágios obrigatórios, fortalecendo a conexão entre formação acadêmica e transformação social.

Agradecemos também aos investidores sociais e às empresas parceiras que, ao longo da trajetória da Elo, fortalecem a sustentabilidade dos projetos e a inserção produtiva de adolescentes e jovens. Essas parcerias de longo prazo reforçam a confiança institucional e permitem que a Elo siga conectando pessoas, empresas e comunidades, transformando ações em impacto real.

Obrigado!



CON TRI BUA

COM OS PROJETOS E
PROGRAMAS DA ELO

É possível contribuir com a Elo por meio de parcerias institucionais, programas de aprendizagem e estágio, projetos socioambientais, doações e apoio às ações de impacto, fortalecendo a continuidade e a expansão dos programas.

ESCOLHA COMO CONTRIBUIR:

Doação Direta

Contribua diretamente com a Elo através da
Chave Pix: **CNPJ 04.626.953/0001-10**



Apadrinhe um Adolescente

Apadrinhe um adolescente do programa Elo Esperança. Sua contribuição será utilizada para cobrir (mudar a palavra) custos de transporte, lanche e materiais pedagógicos.

Entre em contato e saiba como se tornar um padrinho: **41 3023-6915** ou
(41) 99235-5755 parcerias@eloapoio.org.br

Bazar Elo

Visite nosso bazar e faça sua doação! Aceitamos roupas, sapatos, acessórios e itens de decoração em bom estado.

O bazar fica aberto ao público de segunda a sexta, das 9h00 às 16h30.



CON TRI BUA

COM OS PROJETOS E
PROGRAMAS DA ELO

Investidor social

Ao fazer doações recorrentes, como pessoa jurídica, sua empresa se torna um investidor social, contribuindo para projetos que geram impacto positivo na vida de adolescentes e jovens em situação de desamparo social. Ajude a transformar vidas com sua contribuição contínua.

Contrate Um Aprendiz

Contrate um jovem aprendiz pela Elo e experimente um atendimento personalizado, ágil e focado na solução ideal para sua empresa.

Confira as vantagens do nosso programa entrando em contato conosco: **(41) 3023-6915** ou **(41) 99235-5755** e no **parcerias@eloapoio.org.br**

Contrate Um Estagiário

Descubra as vantagens do programa Elo Estágio para sua empresa ou instituição. Nosso programa é focado na personalização, qualificação e agilidade no processo de contratação de novos estagiários, garantindo que você encontre o talento ideal para suas necessidades.

Mais informações: **elo.estagio@eloapoio.org.br** e no telefone **(41) 99763 0057**



CON TRI BUA

COM OS PROJETOS E
PROGRAMAS DA ELO

Elo Ambiental

Torne-se um parceiro do programa Elo Ambiental! Você ou sua empresa podem doar seu lixo eletrônico. Em parceria com a Sete Ambiental, transformamos sua doação em recursos financeiros que garantem o desenvolvimento dos nossos projetos.

Nota Paraná

Contribua com a Elo Apoio Social e Ambiental via Nota Paraná! Cada nota fiscal ajuda no desenvolvimento de jovens. Doe em nossos pontos de coleta ou na nossa central. Automatize sua doação com o app Nota Paraná. Empresários, sejam Pontos de Coleta!

Seja um voluntário

Doe seu tempo e contribua para o impacto social de adolescentes e jovens. Você pode atuar como palestrante, cumprir seu estágio obrigatório ou auxiliar nas atividades administrativas e organizacionais. Entre em contato conosco e descubra como você pode fazer a diferença. Telefone: **(41) 3023-6915** Email: **eloapoio@eloapoio.org.br**

Renúncia fiscal

Transforme vidas com seu Imposto de Renda! Destine parte dele ao Programa Elo Esperança e ajude adolescentes a construir um futuro melhor. Invista em educação e oportunidades. Faça a diferença! Tel. **41 99727-6244** (Gustavo Stresser) Email: **projetos.elo@eloapoio.org.br**

Os números apresentados refletem uma organização preparada para continuar crescendo com consistência, fortalecendo parcerias e ampliando impacto social de forma responsável, transparente e sustentável.

QUER SABER MAIS?

entre em contato:



ELO
Apoio Social

FORMANDO JOVENS PARA UM FUTURO SUSTENTÁVEL E SOLIDÁRIO



eloapoio.org.br



41 3023-6915



eloapoio@eloapoio.org.br



@eloapoiocial

Rua Mariano Torres, 108
Centro - Curitiba-PR

“Tudo Posso Naquele que me Fortalece” - Fp. 4:13

OBRIQADO!



Elo

Apoio Social
e Ambiental