



**Elo**

Apoio Social  
e Ambiental

# RELATÓRIO ANUAL 2023





**Elo**

Apoio Social  
e Ambiental

# SEJA MUITO BEM VINDA(O)!

Temos muito orgulho de apresentar nas próximas páginas as conquistas de 2023. Este documento é mais do que uma simples retrospectiva; é um mergulho profundo em um ano repleto de realizações significativas.

Cada página é um convite para entender melhor **quem somos**, para **onde estamos indo** e como cada **desafio enfrentado fortaleceu** nossa determinação.

Convidamos todas(os) a terem uma ótima leitura e que embarquem conosco na transformação social.





**Elo**

Apoio Social  
e Ambiental

# SUMÁRIO

<b>Quem somos</b> .....	<b>4</b>
<b>Nossa história</b> .....	<b>5</b>
<b>Equipe</b> .....	<b>7</b>
<b>ODS</b> .....	<b>8</b>
<b>Impacto Social</b> .....	<b>10</b>
<b>Jovem Elo</b> .....	<b>14</b>
<b>Elo em números</b> .....	<b>16</b>
<b>Elo nas redes</b> .....	<b>18</b>
<b>Voluntários</b> .....	<b>19</b>
<b>Plantando Esperança</b> .....	<b>20</b>
<b>Plantando Futuro</b> .....	<b>23</b>
<b>Elo Estágio</b> .....	<b>26</b>
<b>Elo Ambiental</b> .....	<b>30</b>
<b>Linha do tempo</b> .....	<b>32</b>
<b>Financeiro</b> .....	<b>35</b>
<b>Parcerias</b> .....	<b>37</b>





# QUEM SOMOS

# 23 anos de história

Somos uma organização da Sociedade Civil, fundada em 2001, por um casal cristão, que na busca por oferecer melhores condições de desenvolvimento e mais oportunidades para adolescentes que se encontravam em risco social, iniciou um projeto de contraturno escolar.

O projeto que inicialmente contou com 15 adolescentes, recebeu grande apoio de familiares e amigos dos nossos fundadores. Sempre preocupados para que aqueles atendidos tivessem a melhor experiência possível.

E assim, ele se multiplicou e tomou outras formas. Oferecendo acompanhamentos e treinamentos cada vez mais direcionados e estruturados para o mundo do trabalho.

Hoje, mais de 9 mil adolescentes e jovens moradores de Curitiba e Região Metropolitana já foram impactados diretamente e pelos nossos projetos sociais. E nosso propósito é continuar oferecendo sempre a melhor experiência para cada atendido e sua família.

Possibilitando desenvolvimento, acesso à informação, acolhimento, motivação e razões para que continuem sempre a sonhar!



Nossa jornada é guiada por três pilares fundamentais: a busca incessante por uma educação de qualidade, a preparação metódica para o mundo do trabalho e o fortalecimento da empregabilidade.

Acreditamos que a educação é a chave para abrir portas e fortalecer propósitos, transformar vidas e expandir a realidade das pessoas. O conhecimento é o instrumento que capacita, que nos faz voar alto e alcançar sonhos antes inalcançáveis.

## **Missão :**

Promover formação em valores humanos e empregabilidade, desenvolvendo adolescentes e jovens para transformação social.

## **Visão:**

Ser reconhecida como uma organização de excelência na formação de adolescentes e jovens.

## **Valores:**

- Respeito e amor ao próximo;
- Ética e Transparência;
- Responsabilidade socioambiental;
- Propósito e Paixão;
- Gratidão e Fé.

# Equipe 2023:

Durante todo o ano de 2023, a equipe responsável pelas atividades na Elo Apoio Social e Ambiental, realizou um trabalho incrível, sendo responsáveis por todas as conquistas e transformações nas vidas de todos os jovens atendidos pelos nossos programas.

## **Diretores :**

Marília Tissot e Renault dos Santos

## **Conselho Fiscal:**

Daniel Rugilo

Maria do Rocio Geraldi

Thiago Kuntze

Suplente:

Emílio Morschel

Rejane Afonso

Roberto Gava

## **Sócios Efetivos:**

Denise Tissot do Amaral

Eduardo Cansian

Flávia do Amaral Santos Cheschin

Franciele Gabardo

Letícia Maria Cunha Pereira

Lindadir Soares

Paula Minetto

Pedro Dias

Renata do Amaral Santiago

Renata Pozzi Rodrigues Neves

Rejane Afonso

## **Sócios Beneméritos:**

Darly Soares Alves

Lindadir Soares

Nancy Tissot

Rebecca Gieese

## **Gestão Executiva:**

Naila Maria R. de Oliveira Joaquim

## **Instrutores:**

Amir Lopes Martins Junior

Ana Julia Baumel Geraldi

Carla Cassandra

Débora Leiba

Eduardo Waczuk Borghelotti

Giovanno Henrique Brunkow Araujo

Maria Emília Silveira de Freitas

Madelaine Maria Revers Baqueta

Mirian Carvalho

Nilson Baqueta

Sueli Terezinha Vieira

## **Gente e Gestão:**

Eduarda Medeiros Garcia

Emily Gabrielli Miranda Fernandes

Cristiane Wustro

Anne Ferreira do Amaral

Lauani Alves Dobrzanski

Rejane Corrales

Lesliane Cristina Grellmann de

Morais

## **Relacionamento e Parceria:**

Adriana Neves

Jacqueline Dranka

## **Administrativo/Financeiro:**

Maria Izabel Abreu Tissot

Josiane Tamais



# Atuação dentro dos ODS:

## (Objetivos de Desenvolvimento Sustentável)

As atividades da Elo estão alinhadas e contribuindo com os Objetivos de Desenvolvimento Sustentável - ODS. Isso se deve ao fato de que é por meio de efetivas alterações nos domínios social, ambiental, econômico e institucional que avançamos em direção à mudança social.

A atuação direta acontece por meio dos seguintes ODS: (coloridas)

### OBJETIVOS DE DESENVOLVIMENTO SUSTENTÁVEL





# Premiação Selo ODS

A Elo Apoio Social e Ambiental, pelo 8º ano consecutivo, foi contemplada com o selo Sesi ODS pelos projetos relevantes para sociedade. Acreditamos no potencial transformador do jovem e através deles podemos ter ações que mudam o mundo.

Com o objetivo de reconhecer as boas práticas e desafios do ESG para a indústria paranaense, o Centro de Inovação Sesi promoveu mais uma edição do Congresso Sesi ODS. Tivemos momentos inspiradores e oportunidades de network com empresas e organizações que se mobilizam em prol de um futuro sustentável.





# **Impacto social**

# Mudando realidades

Ser Elo é possibilitar conexões, relações e vínculos. É ser essência de atuação em rede. E é exatamente assim que desenvolvemos, junto com uma gama de parceiros, voluntários e famílias dos atendidos, o cuidado com cada adolescente e jovem que entra em nossa organização.

Durante os treinamentos, os participantes recebem ferramentas que em conjunto com suas habilidades vão trabalhar o desenvolvimento da autonomia e protagonismo. Tornando possível a atuação ativa em busca de bem-estar dentro da família, escola, mundo do trabalho e na sociedade.

O trabalho com as competências socioemocionais, somado aos conhecimentos técnicos, práticos e intelectuais adquiridos, bem como ao acompanhamento psicossocial, oferecem uma estrutura para que os benefícios dos projetos se tornem sustentáveis e duradouros na vida de cada atendido. O que é fundamental para a reversão das desigualdades sociais.

As múltiplas possibilidades que cada beneficiário possui de agir em favor da própria comunidade, quando estimulado e orientado, também é um ponto de extrema relevância. Em 2023, 240 horas de trabalhos voltados para a ampliação da comunicação foram realizadas, para valorizar e reconhecer os trabalhos realizados por cada um.



# Ágatha Iara

A Elo na minha vida foi um divisor de águas. Foi o início da melhor parte da minha história. Na Elo eu me reconheci enquanto agente de transformação, me reconheci além do que a sociedade poderia ditar: eu me vi como alguém que pode sonhar e realizar. Lembro até hoje da dinâmica de missão, visão e valores. A partir dali eu entendi que tenho uma missão no mundo, que tinha alguém olhando pra mim e que existe um propósito de existir. Fui preparada não apenas pro mercado de trabalho, mas pra vida!

Fiz amigos que tenho até hoje e desenvolvi habilidades, comportamentos e técnicas importantes para ser uma líder de impacto onde quer que eu atue. Hoje tenho uma carreira sendo construída com foco em impacto e transformação social pois a jornada na Elo despertou isso.

**Ágatha Iara** - Turma 180  
(ago/2017 - dez/2018)

**Formação:** Administração de Empresas - UFPR  
(2021 - 2025)

**Cargo:** Analista de M&A e Voluntariado - Instituto Futebol de Rua



# Kauan A. Bernardes

O jovem Kauan fecha o nosso ciclo de desenvolvimento ao ser treinado pelo Ronaldo, ex aprendiz na Elo.

“ O Ronaldo que é o meu gestor é uma pessoa muito boa, no começo quando eu comecei eu tinha muito medo e era muito ansioso, porque era tudo muito novo, meu primeiro trabalho era tudo recente demais. Tinha muito medo de como seria tratado mas ele sempre foi muito educado, sempre me orientou, por já ser aprendiz sempre esteve ali me apoiando e sendo o mais gentil possível e compreendendo minhas dificuldades, até que hoje em dia já estou tranquilo, bem de boa de verdade”.

**Nome:** Ronaldo

**Formação e Cargo:** Engenheiro Civil (2020)

**Nome:** Kauan - encerrou em 2023

**Formação:** ensino médio completo  
**Cargo:** auxiliar escritório



# Jovem Elo

Os adolescentes e jovens atendidos pelos projetos Plantando Esperança e Elo Aprendiz tem idade entre 14 e 24 anos, são moradores de Curitiba e Região Metropolitana e caso não tenham concluído o Ensino Médio, necessitam estar devidamente matriculados e frequentando uma organização de ensino regular.

Durante 2023, 66% dos atendidos foram provenientes de famílias com renda até 3 salários mínimos, 59% se identificam com o gênero feminino e 57% estavam cursando o Ensino Médio.



# Onde estamos

## Regiões atendidas em 2023:

Abranches  
Almirante Tamandaré  
Alto Boqueirão  
Araucária  
Atuba  
Bacacheri  
Bairro Alto  
Barreirinha  
Bom Retiro  
Boqueirão  
Butiatuvinha  
Cachoeira  
Cajuru

Campina Grande do Sul  
Campo Comprido  
Campo do Santana  
Campo Largo  
Campo Magro  
Capão Raso  
Cascatinha  
Caximba  
Centro  
CIC  
Colombo  
Gabirotuba

Fazenda Rio Grande  
Fazendinha  
Guaira  
Lindóia  
Mercês  
Novo Mundo  
Parolin  
Pilarzinho  
Pinhais  
Pinheirinho  
Piraquara  
Portão  
Quatro Barras

Rio Branco do Sul  
Santa Cândida  
Santa Felicidade  
São Braz  
São José dos Pinhais  
Sítio Cercado  
Tatuquara  
Tingui  
Uberaba  
Umbará  
Vila Izabel  
Xaxim

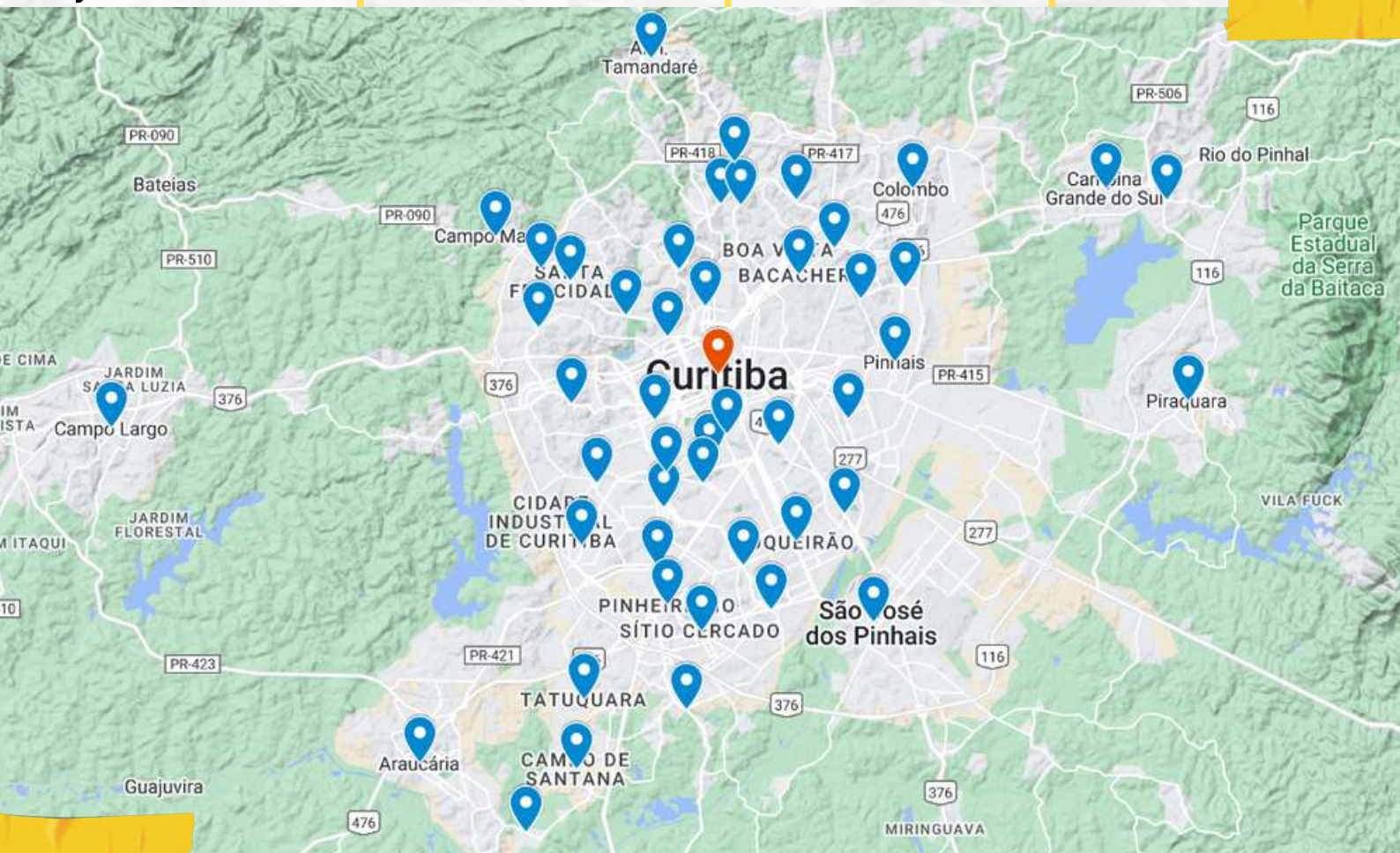

# Elo em números



**613**

Jovens e adolescentes atendidos pelos projetos



**294**

Inserções no mercado de trabalho



**+7 mil**

Horas de treinamento



**12**

Formaturas



**+60 h**

Formação e capacitação do Time Elo.



**133**

Doadores



**6**

Investidores sociais



# Elo em números



**108**

Aprendizes e estagiários foram efetivados nas empresas parceiras



**43**

Visitas em empresas parceiras



**13**

Apresentações de projetos da feira do empreendedor



**2**

Cafés com as famílias.



**1**

Encontro com empresas.



# Elo nas redes

Em 2023 retomamos a nossa presença digital com maior intensidade, no conectando com vocês e ampliando ainda mais o nosso impacto.

## 14.783 seguidores



Entregamos também 06 newsletters, resumindo as atividades da Elo Apoio Social e Ambiental, nos conectando diretamente com as empresas e parceiros.



# Voluntários Elo

Ágata Iara da Rocha da Silva  
Aline da Silva  
Aline Estevam  
Ana Carolina C. Campos  
Brenner Pereira  
Cibele Crevelloni  
Claudia Rodrigues Silva  
Daniel Rojas da Silva  
Débora Souza  
Elisiane Roper Pescini  
Emily Gabrielli Miranda Fernandes

Emmanuel Santos da Cunha  
Erika Medina Stancioli  
Fatima Silva  
Fernanda Cristina Ferreira  
Fernando Brasil  
Gabriel Barreto  
Geovana Nikitin  
Guilherme Gonçalves  
Marcelo Iokanan Borges  
Paixão Neto  
Island Fidelis Maniçoba  
Jaqueline Betinelli

Jean Carlos Padilha  
Jorge Carvalho  
Jullyana Costa  
Katheleen Rafaely de Souza Marcos  
Letícia do Nascimento  
Lucas Correa  
Lucas Daniel Daros  
Luiz Felipe Soares  
Manoella Neves  
Marcia Caldas  
Murilo Ninja  
Patrycia Dorecki  
Paula Diniz  
Roberto Pereira

Rodrigo Assad  
Rogério Carvalho  
Rosângela Marquetti  
Manhães  
Rosina Helena dos Santos  
Rosina Helena dos Santos





# Plantando Esperança

# Plantando Esperança

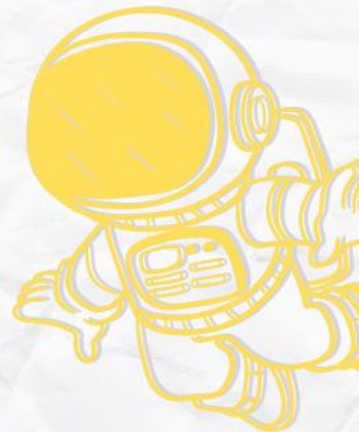

O Projeto Plantando Esperança promove aos adolescentes e jovens em situação de vulnerabilidade social a construção de um projeto de vida, através do desenvolvimento de habilidades socioemocionais e inclusão digital. Por meio de encontros com instrutores capacitados e acompanhamento psicossocial.



**4 turmas**



**116  
atendidos**



**360 horas de  
atendimento**



**360 horas apoio  
psicológico**



**82% de adesão**

Uma parceria entre Elo e a Fundação de Ação Social de Curitiba, realizada por meio do termo de fomento 6330/FMCA.



# Plantando Esperança



Para que o Plantando Esperança seja na prática uma transformação na vida de todos os jovens e adolescentes atendidos, atuamos de maneira conjunta com o apoio psicológico, para que possamos trabalhar a saúde mental de cada um.

A relação entre o psicólogo e o adolescente também proporciona um ambiente de apoio e empatia, muitas vezes ausente em outros contextos da vida. Essa conexão pode ser um catalisador para o desenvolvimento de habilidades sociais, melhoria nas relações interpessoais e construção de resiliência emocional.

O acompanhamento psicológico, só foi possível através da contribuição das pessoas que aderiram a campanha do Dia de Doar, campanha nacional que incentiva a cultura da doação.





# Plantando Futuro

# Plantando Futuro

O Projeto Plantando o Futuro oportunizando a inserção dos atendidos no mundo do trabalho na condição de aprendiz. Promovendo sua autonomia, formação cidadã, orientação para o mundo corporativo e o empreendedorismo.



**+7 mil horas  
de treinamento**



**497 entrevistas em  
mutirões Elo**



**184 entrevistas  
em comunidades**



**+90 horas de  
palestras  
voluntárias**



**76% retenção  
de conteúdo**

A Lei da Aprendizagem tem o objetivo de facilitar o ingresso do jovem no mundo do trabalho, como meio de transformar a sua realidade pessoal e social.



# Certificado do Estado:

A Elo participa como organização convidada de ações de empregabilidade promovidas pela Secretaria do Trabalho, Qualificação e Renda em prol da comunidade.

Recebemos o certificado de empresa amiga do trabalhador.



## CERTIFICADO

A **Secretaria do Trabalho, Qualificação e Renda** do Governo do Estado do Paraná, presta reconhecimento público a

### **Elo Apoio Social e Ambiental**

Pela participação nos **Mutirões: Emprega Mais Pinheirinho, Diversidade e Emprega Mais Tatuquara** realizados no ano de 2023



**Mauro Moraes**  
Secretario do Trabalho,  
Qualificação e Renda





# Elo Estágio

# Elo Estágio

O Programa Elo Estágio é possibilidade de permanência do jovem na empresa, após o término do contrato do Programa de Aprendizagem. Os principais diferenciais são: a triagem e acompanhamento dos estagiários durante todo seu processo e a possibilidade da empresa atrelar aos seus programas de ESG, por estar vinculado a um projeto social e gerando impacto.



**89 atendimentos**



**64 instituições  
conveniadas**



**34 estagiários  
ativos**



# Elo Estágio

## Vantagens para as empresas:

- Acesso ao banco de talentos Elo com jovens egressos do Programa de Aprendizagem;
- Recrutamento de acordo com as necessidades da empresa;
- Plataforma digital para gestão de contratos;
- Apoio no processo de Avaliação de Desempenho;
- Ter o nome da empresa divulgado como apoiadora Social Elo;

## Vantagens para os estudantes:

- Crescimento pessoal e profissional;
- Oportunidade de vivenciar a rotina de trabalho da área escolhida para atuar;
- Colocar em prática o que aprende na faculdade;
- Realizar networking;
- Ganhar experiência;
- Concorrer a possíveis efetivações.



# Elo Estágio

Empresas parceiras para a realização do estágio:

- Ambipar coprocessing ltda
- Associação irmão sol e irmã lua
- Associação maestro esporte clube
- Ativalog transportes logistica armazenagem e distribuição ltda
- Cafe fratelli franquadora ltda
- Cartório do portão
- Clinica cirurgica s/s ltda /
- Clinica los angeles
- Ef gestão de negócios ltda
- Escola furacão
- Estre ambiental s/a
- Explay internet ltda
- Gevo estruturas metalicas
- Gvm logistica ltda
- Jn sports ltda
- Kanaã sports
- Kapazi indústria
- Lblog
- Maxcoil colchões ltda - max flex
- Monitore
- Pharmalog produtos farmacêuticos ltda
- Policlinica capao raso ltda
- Proativa ambiental





**Elo Ambiental**

# Elo Ambiental

Promover reflexões voltadas para a responsabilidade socioambiental e incentivar o consumo e descarte consciente são aspectos presentes nos treinamentos que a Elo oferece desde o início das atividades, em 2001. Sabendo que é possível e necessário ir além do apoio a campanhas específicas, da conscientização e de outras iniciativas já concretizadas, surgiu em 2022 o Elo Ambiental. Este programa carrega consigo o propósito de transformar conhecimento e objetos em desuso em um futuro repleto de oportunidades.



**07 pontos de coleta**



**R\$4 mil revertidos para os projetos sociais**



**1 tonelada de eletrônicos destinada corretamente.**



## **Eventos e outras atividades**

## Janeiro:

- Parceria com o grupo Andreazza, Otsuka e Botelho Advogados Associados.

## Fevereiro:

- Ação de resgate de autoestima dos jovens do projeto Plantando Esperança.

## Março:

- Gravação para o programa TV Paraná Turismo.
- Revitalização das salas através do programa "Aquarela" - tintas Darka.

## Abril:

- Café com famílias Elo - "Inteligência emocional e Educação Colaborativa"

## Maio:

- Elo in company - "Saúde Mental nas organizações" / Restaurante Madalosso.
- O grupo mulheres do Brasil Curitiba realizou a Feira de Profissões do Programa Rumo ao Topo com as turmas do Projeto Plantando Esperança.
- Visita da Amazon Brasil na Elo.

## Junho:

- Visita a empresa Miranda Alumínios.
- Formação para equipe com a empresa Sinergize.



## **Agosto:**

- Treinamento Rodrigo Assad Silva sobre Finanças pessoais e Excel.
- Reunião da Rede do Terceiro Setor.
- Semana da Juventude.

## **Setembro:**

- Oficina de eventos.
- Evento para parceiros - Elo de propósito

## **Outubro:**

- Evento Nota Paraná.
- Desenvolvimento primeiro produto social - Camiseta Elo.
- Café com as famílias com o tema: "A importância do suporte dos pais com filhos adolescentes"
- Coleta de equipamentos eletrônicos - Voluntariado Botânica

## **Novembro:**

- Visita dos aprendizes no Teatro Guaíra - Softs skills através da Dança
- Campanha dia de Doar voltada a Saúde Mental dos jovens do Plantando Esperança.
- Aplicação de aulas gamificadas.

## **Dezembro:**

- Parceria com Emílio Morschel - Lançamento do Livro Doação Inútil
- Treinamento para equipe - primeiros socorros;
- Reunião de encerramento com o balanço do ano.
- Imersão com a Sinergize.





# Financeiro

# Financeiro

Somos uma organização sem fins lucrativos, voltada para apoiar o desenvolvimento de adolescentes e jovens em situação de vulnerabilidade social, bem como a inserção segura e responsável destes no mundo do trabalho.

Os recursos para que os projetos desenvolvidos aconteçam são oriundos de investimentos sociais e doações de empresas, pessoas físicas e outras organizações que acreditam nos projetos e valores defendidos pela nossa organização.

Recursos vindos por meio de projetos de captação de recursos, leis e editais também são formas de arrecadação. Mantemos no site uma área voltada para transparência e prestação de contas.

Para saber mais [clique aqui](#) ou acesse nossa página de transparência no site: [eloapoio.org.br](http://eloapoio.org.br)

## ORIGEM DOS RECURSOS - 2023

### TAXA DE SUBSÍDIO DE PROJETOS

(Custeada pelas empresas parceiras da Aprendizagem Profissional)

**R\$898.076,94**

### OUTRAS FONTES DE RECURSO

(Investidor Social, Nota Paraná, Projetos de captação de recursos, Bazar Elo e Doações)

**R\$183.649,90**

## DESPESAS - 2023

Pessoal

**R\$ 783.349,67**

Predial

**R\$ 201.874,08**

Fornecedores

**R\$ 141.684,50**

Tributárias e Financeiras

**R\$ 11.101,00**





## Parcerias

# Investidores Sociais:



# Organizações e projetos parceiros:

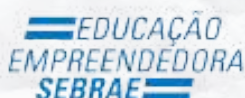

# Empresas apoiadoras:



## Faça a diferença:

Saiba como ser um elo transformador na vida dos adolescentes e jovens atendidos pela nossa instituição:

- Sendo um investidor social elo (disponível para empresas e pessoas físicas)
- Movimentando o bazar social por meio de doações e/ou compras de roupas, calçados e acessórios;
- Atuando como voluntário nos projetos elo;
- Apadrinhando um atendido do projeto plantando esperança;
- Contratando aprendizes Elo para atuar dentro de empresas comprometidas com o futuro responsável;
- Sendo um investidor social elo (disponível para empresas e pessoas físicas)
- Contratando estagiários elo;
- Tornando sua empresa/condomínio/organização um ponto de coleta de objetos eletrônicos em desuso;
- Doando objetos eletrônicos em desuso;
- Divulgando nossas ações
- Doando através do Nota Paraná e da Nota Curitiba.



# Empresas parceiras

## (contratação de aprendizes)

A.s sistema de informática ltda, Aco mineração limitada, Ad&n consultoria ltda, Administradora de condomínios paraná, administradora de imóveis gonzaga, Administradora paraná, Adval tech do brasil, Agua verde, Alper consultoria e corretora de seguros, Ambipar coprocessing, Anb farma, Apex, Arg serviços de cobrança ltda, ASPP, Atacado salla, Banco bari, Bari promotora, Casc-administradora de shoppings centers, Centro diagnostico, cia de cimento itambé, Clube curitibano, constel, copacons, coritiba football club, cwbem, dambrosi, dasa, dex peças, diamont, embrasil, Enercons consultoria em energia ltda, estre ambiental, extramed, forza, four hands gestao de recursos humanos, fresnomaq / wap, Fundação de estudos sociais do paraná - fesp, hospital cruz vermelha, j. Malúcelli studio 96, junto holding brasil, junto seguros s.a, kapazi, laser flex, latal, Leads2b, lesafree, lojacorr s a rede de corretoras de seguros, luciane indústria moveleira, maternidade nossa senhora de fátima, max flex, miranda alumínio, orlando bertoldi, ortoeste, Pharmalog produtos farmacêuticos eireli, plastilit, policlínica, Press alternativa proadec, pró-ativa, pró-renal, puma system do brasil, rac engenharia s/a, Renoar, rh nossa, San julian, sincroniza engenharia, sodexo, spacecom monitoramento, Stylo alumínios ltda, Supermercado Prata, supermercado stall, the coffee, total biotecnologia, transresíduos, Verona indústria de plástico ltda, verona, vitta indústria moveleira.



# Pontos do Nota Paraná

Quintal Do Monge, Restaurante Pacco, Restaurante Icaro, Borguesani Motos, Cidadão Do Mundo, Supermercado Araucaria, City Moto Peças, Pb Kids, Posto Performance, Borguesani Motos, P. Aventador, Lacqua Verde, Sorveteria, Eddyes, Farma total Alessandro, SAJ Comercio de Combustiveis LTDA, Mercado Bella villa, Valdine, Menina Zen Bar, Mia Tratoria, Spring, Sorvete Skimo, Posto Pelanda, Farmacia Nissei, Ponto Quente, Panvel, Jn Mercado, Restaurante La pasta gialla, Loccitane, Kopenhagem, Casa Bauduco, Cacau show, Panvel, Farmacia Nissei, Distribuidora de Doces Lagoense, Padaria Laços de Café, Auto Posto Ecoxaxim, Emporio Kaminski, Ortona, Farma Total, Posto Novo Hauer, Acougue Três Marias, Acougue Três Marias, Gran vitória, Canal Terra, Basso e drulla, Valência, Top Gás, Novo Hauer, Degusto Café, Caminhos Do Parque, Mercado Ourizona, Posto Presidente, Nutripao, Droga Raia, Acougue, Frigolife, Nutripão, Posto Maru e Acougue Alcatrão.

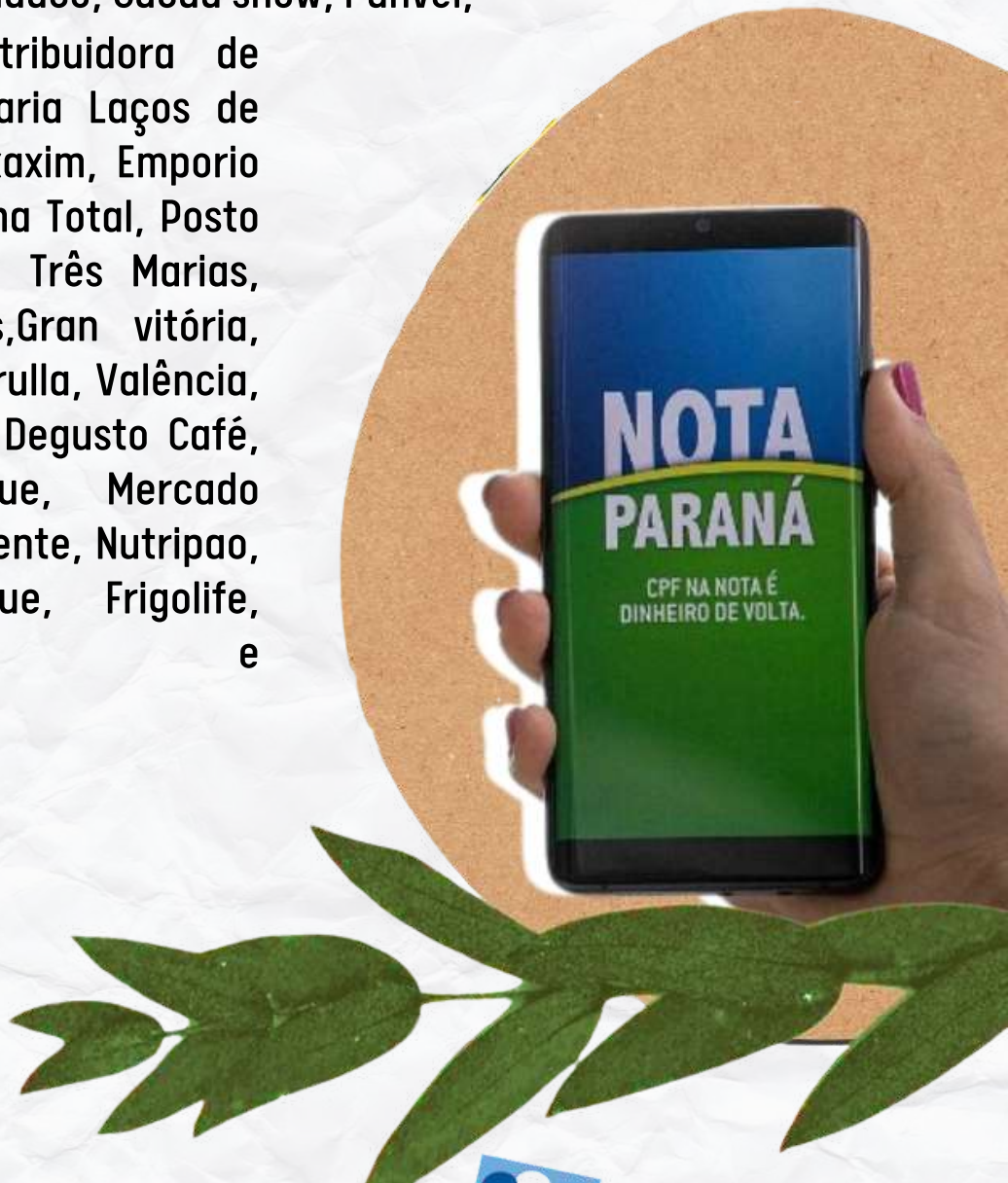



**Para saber mais sobre os projetos Elo,  
formas de apoio e parcerias nosso contato é**

**[parcerias@eloapoio.org.br](mailto:parcerias@eloapoio.org.br)**



**(41) 3023-6915**



**(41) 99235-5755**



**Rua Mariano Torres, 108, Centro, Curitiba - PR**



**Venha nos visitar!**

**Nossos canais de comunicação :**



**@eloapoiosocialeambiental**



**[www.linkedin.com/company/  
eloapoiosocialeambiental/](http://www.linkedin.com/company/eloapoiosocialeambiental/)**



**[eloapoio.org.org](http://eloapoio.org.org)**