

# RELATÓRIO DE ATIVIDADES 2019



**Elo**

Apoio Social  
e Ambiental

[www.eloapio.org.br](http://www.eloapio.org.br)

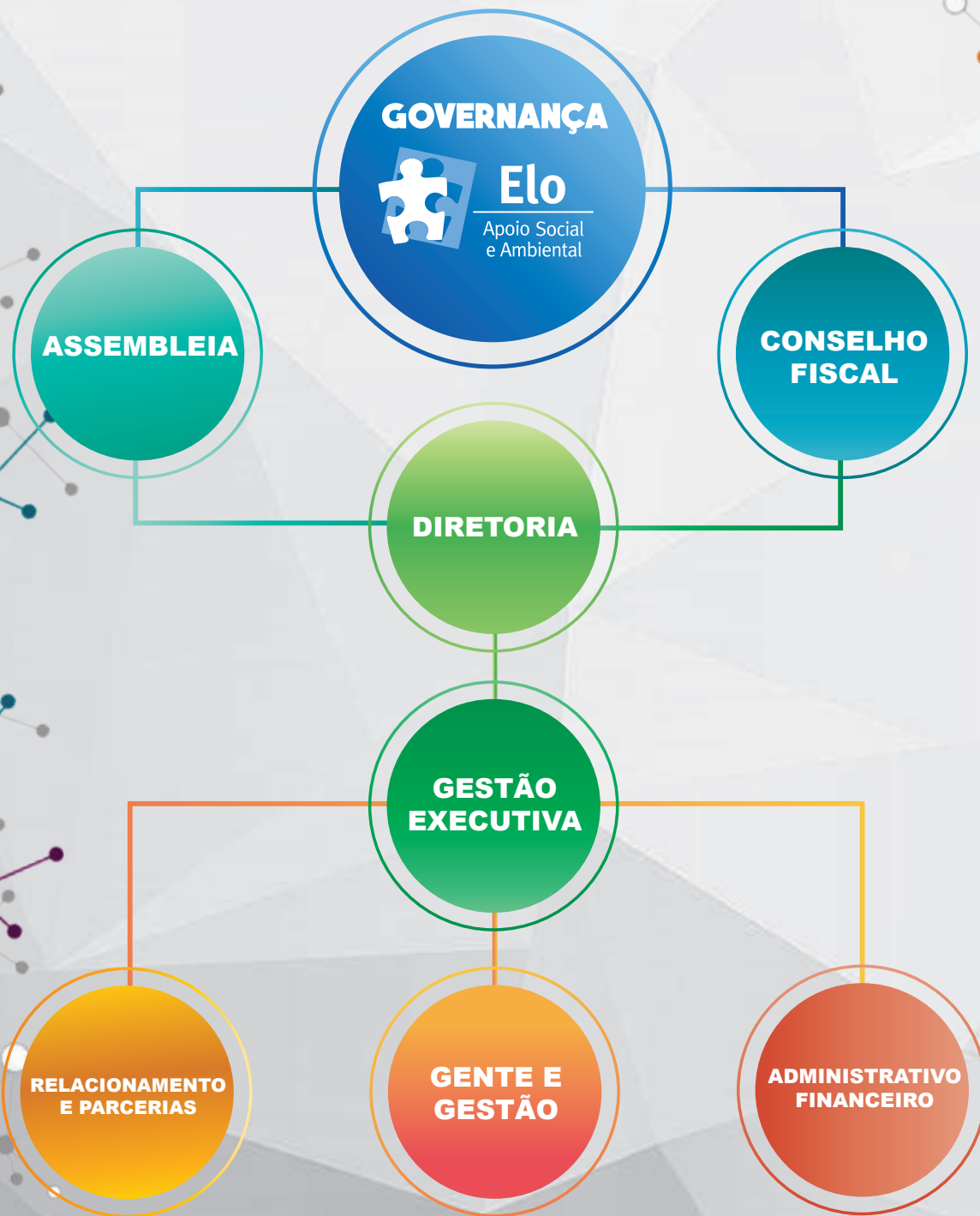

**Prestadores de Serviço:**

- Assessoria jurídica •
- Psicólogas •
- Auditoria financeira •
- Contabilidade •
- TI •



# PARCERIAS QUE GERAM IMPACTO

Ficamos felizes e honrados por mais um ano de muitas vitórias. Somos gratos a todos que fizeram parte da nossa história em 2019, o ano em que completamos 18 anos de conquistas e transformações sociais.

Apresentamos nossos resultados por meio desse relatório e convidamos a prestigiá-lo como forma de prestação de contas e gratidão a toda comunidade.

Grande Abraço,  
**Marília Tissot do Amaral e Renault Vieira dos Santos**  
Diretores da Elo Apoio Social e Ambiental

## EQUIPE

### **Gestora Executiva**

*Cláudia Rodrigues*

### **TI**

*Marco Aurelio Dutra*

*Roger Sales*

### **Comunicação**

*Marilaine Martins*

*Amanda Regina*

### **Gente e Gestão**

*Cristiane Wustro*

*Elliton Vieira*

*Evelyn Muller*

*Fabiana Trindade*

*Gabrielle Furtado*

*Hellen Yuya Frantz*

*Lorena Iachenski*

*Naila Oliveira*

*Pâmela Cioffi*

### **Gente e Gestão**

*Rejane Rodrigues*

*Sarita Menegusso*

*Thais Chagas*

### **Financeiro**

*Maria Izabel Tizzot*

### **Aprendizes (AGF)**

*João Lucas Barros*

*Nicoli Souza*

*Sara Sabrine*

### **Relacionamento & Parceria**

*Bruna Raksa*

*Jacqueline Dranka*

*Roberta Napolitano*

### **Administrativo**

*Adriana Neves*

*Simone Raksa*

*Lucimara Silva*

*Eliane Cordeiro*

*Sandra Terra*

## INSTRUTORES

*Ana Julia Baumel Geraldi, Arlete Maria Ferreira Nater, Célia Ehlke Rieseberg, Claudia Regina De Figueiredo Boccalini, Débora Rufino, Eraide Franco Wenceslau, Eunice Moura, Fabiana da Cunha Medeiros, Giovanni Henrique Brunkow Araújo, Gustavo Adolpho Leal Brandão, Gustavo Yuri Mine Misael, João Otávio M. Turmann de Paula, Juliana Zacarkin dos Santos, Keli Pires, Krysthian Fabiano Ratier, Lesliane Cristina Grellmann de Moraes, Luis Felipe Soares, Maria Cristina Ribeiro, Maria Emilia Silveira de Freitas, Raquel Correa, Roberta Napolitano.*

## CONSELHO

### **Conselho Fiscal**

*Daniel Rugilo, Maria do Rocio Geraldi, Thiago Kuntze*

### **Conselho Suplente**

*Rita de Cássia Jacaré, Roberto Gava, Samia Hadich Vigolo*

### **Sócios Efetivos**

*Denise Tissot do Amaral, Flavia do Amaral Santos Ceschin, Franciele Gabardo, Kátia Correa, Lindadir Soares, Pedro Dias, Rejane Afonso Renata do Amaral Santiago, Rita de Cássia Jacaré, Roberto Gava, Samia Hadich Vigolo.*

### **Sócios Beneméritos**

*Darly Soares Alves, Lindadir Soares, Nancy Tissot, Pedro Farinha Rebecca Gieese, Sonia Beraldi Magalhães*





*Em 2019 a Elo completou 18 anos! Uma história escrita por muitas mãos! Mãos que incentivaram, que ensinaram, que se doaram. Mãos que abraçaram por inúmeras vezes e formas, tornando possível a transformação e o impacto na vida de mais de 6 mil pessoas.*



- Promover formação em valores humanos e empregabilidade, desenvolvendo adolescentes e jovens para transformação social.



- Ser reconhecida como uma Organização de excelência na formação de adolescentes e jovens.



- Respeito e amor ao próximo, ética e transparência, responsabilidade socioambiental, propósito e paixão, gratidão e fé.

# A ELO APOIA OS OBJETIVOS DE DESENVOLVIMENTO SUSTENTÁVEL

Os Objetivos de Desenvolvimento Sustentável (ODS) definem as prioridades e aspirações globais até 2030. Os ODS representam uma grande oportunidade de eliminar a pobreza e outras externalidades colocando o mundo numa trajetória mais sustentável. Além de inserir o trabalho com os ODS em seus Projetos, a Elo atua fortemente para o alcance dos ODS, colocando em prática a sintonia com os valores da organização.

## A Elo atua diretamente nos seguintes ODS:



A formação cidadã e profissional e o encaminhamento para o trabalho por meio dos projetos Elo, atuam diretamente no aumento da renda das famílias atendidas e contribui para diminuir a pobreza.

VALORES ELO: *Amor ao Próximo e Responsabilidade Socioambiental*



Os treinamentos oferecidos pela Elo priorizam conteúdos voltados a formação em Valores Humanos, Desenvolvimento Sustentável, Administração, Comércio e Logística, voltados para o Empreendedorismo, Educação Financeira, Leitura de Mundo, Cultura e Linguagem, Planejamento de Vida e Carreira. Alinhando teoria e prática com foco em resultados e excelência humana e profissional.

VALORES ELO: *Propósito e Paixão*



O emprego digno é garantido no Projeto Plantando Futuro (PPF) com base na Lei da Aprendizagem, alinhando teoria e prática, valores humanos e conteúdos técnicos. Em parceria com empresas a Elo contribui para o crescimento econômico e a profissionalização.

VALORES ELO: *Responsabilidade Socioambiental, Propósito e Paixão*



Por meio do Projeto Plantando Esperança (PPE) a Elo contribui para reduzir as desigualdades sociais ao desenvolver habilidades e competências pessoais, ao incentivar a autoestima, autoconhecimento e preparação para a vida de adolescentes e jovens em vulnerabilidade social. Também reduz as desigualdades por meio da empregabilidade de aprendizes no Projeto Plantando Futuro (PPF).

VALORES ELO: *Respeito e Amor ao Próximo*



Desde 2001 a Elo pratica a cultura de paz, justiça e transparência. Tendo sido premiada e certificada por diversas instituições que reconhecem suas obras práticas de gestão que garantem crescimento saudável, ético e comprometido com as pessoas e o planeta.

VALORES ELO: *Fé, Responsabilidades Socioambiental, Ética e Transparência*

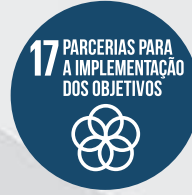

A Elo, em parceria com organizações dos três setores, contribui para a implementação dos ODS por meio de formação em valores humanos e empregabilidade de adolescentes e jovens, ações de sustentabilidade, gestão participativa, incentivo à cultura, transparência e ética.

VALORES ELO: *Fé, Responsabilidades Socioambiental, Ética, Transparência e Gratidão*



Em 2017, 2018 e 2019 a Elo recebeu o Selo Sesi ODS, do Sistema Fiep Paraná, por seu trabalho de contribuição para o alcance dos ODS.

Saiba mais sobre os ODS:  
[portalods.com.br](http://portalods.com.br)





# PROJETO Plantando Esperança

Focado no **desenvolvimento** de **habilidades** e **competências** pessoais e profissionais para adolescentes e jovens em situação de vulnerabilidade social,

Tem carga horário mínima de 60 horas e é realizado em parceria com outras organizações sociais, empresas, voluntários e comunidade.



# CONTEÚDOS TRABALHADOS NESTE PROJETO:

## AUTOCONHECIMENTO

Inteligência Emocional | Propósito  
Auto Estima e Potencial | Relacionamento  
Interpessoal | Planejamento de Vida e Carreira.

## HABILIDADES

Comunicação | Postura | Cidadania | Liderança

## EMPREGABILIDADE

Mundo do Trabalho | Educação Ambiental  
Financeira | Informática | Empreendedorismo  
e Orientação Profissional



TURMA PPE/ELO E RH NOSSA

## DEPOIMENTO

Autoconhecimento foi uma das coisas mais importantes que eu aprendi no Plantando Esperança. Eu descobri coisas que eu nem imaginava. Consegui melhorar em tudo, visualizar minhas habilidades e tive oportunidades de saber onde posso melhorar.



*Andreelli de Oliveira da Silva, 17 anos.*



# PROJETO PLANTANDO ESPERANÇA EM 2019



**Parceiros:** Escola de Informática e Cidadania (EIC), Instituto Playing For Change Brasil, PWC e Centro da Juventude de São José dos Pinhais.

**Investidor:** RH Nossa

**Recursos:** Doação de pessoas físicas citadas na pág. 24 Renda gerada pela venda de roupas do Bazar Elo.



## DEPOIMENTO

Uma das questões que mais preocupam as ONGs que trabalham com crianças é como fechar o ciclo com nossos adolescentes.

A parceria com a Elo é muito importante, pois atua diretamente sobre este problema.

*Virgínia Martins,  
Gestora do Instituto Playing For Change*



**Organizações beneficiadas neste projeto**

**12**

**Eventos com famílias**

**08**

**147**

**Atendimentos psicológicos**

**3.992**

**Refeições oferecidas**



**TURMA PWC**

## DEPOIMENTO

No Plantando Esperança consegui aprimorar meu trabalho em equipe, pois tinha muita dificuldade de entrosamento. Aprendi a não julgar pela aparência e não formar opiniões precipitadas.

Decidi fazer voluntariado na Elo, tinha o objetivo de aprender algumas atividades, obter mais conhecimento e ir me preparando para um emprego. E quando entrei para o Plantando Futuro, foi como um sonho realizado, muita coisa mudou, principalmente as responsabilidades que surgiram. Trabalho na área farmacêutica de um hospital, onde tive uma adaptação muito rápida e todos os dias trabalho em equipe, e sempre lembro daquilo que o Plantando Esperança me ensinou.



*Ian Matheus Gonçalves*  
16 anos





www.eloapoio.org.br



**1** ERRADICAR A POBREZA

**4** EDUCAÇÃO DE QUALIDADE

**8** TRABALHO DIGNO E CRESCIMENTO ECONÔMICO

**16** PAZ, JUSTIÇA E INSTITUIÇÕES EFICAZES

**17** PARCERIAS PARA A IMPLEMENTAÇÃO DOS OBJETIVOS

# PROJETO PLANTANDO FUTURO

Aqui os aprendizes recebem a oportunidade de formação teórica em 400 horas de treinamento na Elo e 880 horas de prática profissional nas empresas parceiras. Baseados na Lei da Aprendizagem nº 10.097/00, Decreto 9579/18, Portaria 723/12 do Ministério do Trabalho e Emprego.

## Áreas de Aprendizagem:

**Administração, Comércio e Logística** com ênfase em sustentabilidade.

## Objetivos do Projeto:

**Empregabilidade, Formação Pessoal e Profissional para o Protagonismo, Empreendedorismo, Solidariedade e a Sustentabilidade.**

# PROJETO PLANTANDO FUTURO EM 2019

Adolescentes e jovens impactados

1.036

Inserção de novos adolescentes/ jovens

429

664

65

Projetos de empresas criadas pelos aprendizes

8.442

Entrevistas e novos cadastros realizados

Horas de treinamento



## DEPOIMENTO

Quando entrei no Projeto passei a ter uma rotina e uma ajuda financeira para minha casa. Dentro da Elo aprendo muitas coisas que utilizo no mercado de trabalho e na vida. Assim como valores que levei da Elo para outros lugares. Quero aprender o máximo que puder e continuar

contribuindo com essa corrente do bem para os jovens e para o mundo.



*Bruno da Silva - Aprendiz do PPF com atividade prática na Ecoverde*



**Turmas onde foram aplicadas novas metodologias de conceito**

**20**

**Turmas Ativas na Implantação do Plano de Desenvolvimento Individual (PDI)**

**34**

**44**

**Horas de formação continuada para intrutores**

**15**

**Turmas trabalhando a Nova Metodologia de Educação Empreendedora, com o Programa Despertar / Sebrae.**

## DEPOIMENTO



A Elo me apresentou para o mundo do trabalho e para a empresa maravilhosa onde eu faço minha parte prática do treinamento. Lá eu tenho uma ótima equipe. Trabalho com pessoas dedicadas que dão suporte para meu desenvolvimento.

*Isabela Klostermann - Aprendiz do PPF com atividade prática na DAMBROSI*

## DEPOIMENTO

O Programa DESPERTAR, do SEBRAE, proporciona aos aprendizes do PPF acesso as ferramentas de empreendedorismo por meio de metodologia dinâmica, leve e envolvente. Através do programa os adolescentes e jovens têm oportunidade de criar uma empresa fictícia, vivenciar os desafios e conquistas e experimentar como é idealizar um negócio. O objetivo é que possam ampliar as possibilidades de trabalho, dando, continuidade aos seus projetos e que possam empreender na profissão que escolherem e também na vida pessoal.



*Naila Oliveira  
Coordenadora do Projeto  
Plantando o Futuro*

## DEPOIMENTO



A Elo tem sido uma família para mim. Cada pessoa que conheci trouxe mudanças no meu caráter e na maneira que vejo o mundo. Aqui eu desenvolvo um olhar crítico e construtivo.

*Paulo Gabriel Ribeiro - Aprendiz do PPE com atividade prática no Grupo Barigui*

## DEPOIMENTO



O principal ponto que a Elo me fez ver foi o Respeito. Aprendi a lidar com pessoas com diferentes opiniões, crenças e costumes. Isso afetou minha vida pessoal de uma maneira extraordinária. Com o respeito vieram outras coisas relacionadas, como se amar, se respeitar e principalmente a desenvolver o senso crítico de uma maneira construtiva. Nunca vou esquecer que a mudança está em mim!

*Tassila Georgia Camargo - Aprendiz do PPE com atividade prática na Sodexo*

## DEPOIMENTO

Trabalhar em parceria com a ELO na seleção e acompanhamento dos profissionais em início de carreira e aprendizagem tem sido uma ótima experiência. Ver a evolução de cada aprendiz e a visão construída em conjunto é muito gratificante.

*Mirian Luciane de Loiola  
Gerente de Treinamento e Desenvolvimento  
Grupo Barigui*





# CONQUISTAS E INOVAÇÕES

Neste 2019, além da grande conquista de impactar a vida de mais de 1.200 adolescentes e jovens, o caminho para excelência trouxe reconhecimento de grandes instituições e programas.

O que nos faz cada vez mais fortes na busca da transformação social com inovação, transparência, ética e gratidão.

4 EDUCAÇÃO DE QUALIDADE



16 PAZ, JUSTIÇA E INSTITUIÇÕES EFICAZES



17 PARCERIAS PARA A IMPLEMENTAÇÃO DOS OBJETIVOS





## CONQUISTAS



Para o alcance dos **Objetivos de Desenvolvimento Sustentável**, a Elo por meio do Projeto Plantando Esperança nos ODS 1,4, 10 e 17 recebeu o **Selo Sesi ODS 2019**.



A credibilidade e transparência da organização nos processos financeiros levaram a Elo a conquistar o **Prêmio Impulso de Boas Práticas** no 3º setor, realizado pelo **Instituto GRPCOM** na categoria **Gestão Financeira**.



Atuando com liderança participativa a **Elo** conquistou o **Prêmio Impulso de Boas Práticas** na categoria **Liderança**. Desenvolvendo, entre outras práticas, o senso de dono entre os colaboradores do time.



A **Elo** foi uma das 52 organizações do Brasil selecionada para participar do **VOA**. Um programa de mentoria e capacitação em gestão da **AMBEV**, que trouxe aprendizado de ferramentas de gestão sobre sistematizar os processos de trabalho.





Sabe aquelas ideias que de tão boas não podem ficar só no papel? Pensando e se dedicando a elas, os aprendizes Elo, com o apoio do Programa Despertar, do Sebrae, realizam a **Feira do Empreendedor Elo**. Onde apresentam ao público o Projeto de Empresa criado no programa de Aprendizagem **Plantando o Futuro**, que possui em sua estrutura a formação humana e o incentivo ao comportamento empreendedor.

Em 2019 foram realizadas 4 Feiras do Empreendedor, com resultados surpreendentes de inovação, potencial de crescimento e responsabilidade socioambiental.



FEIRA DO EMPREENDEDOR / TURMA / Turma 201

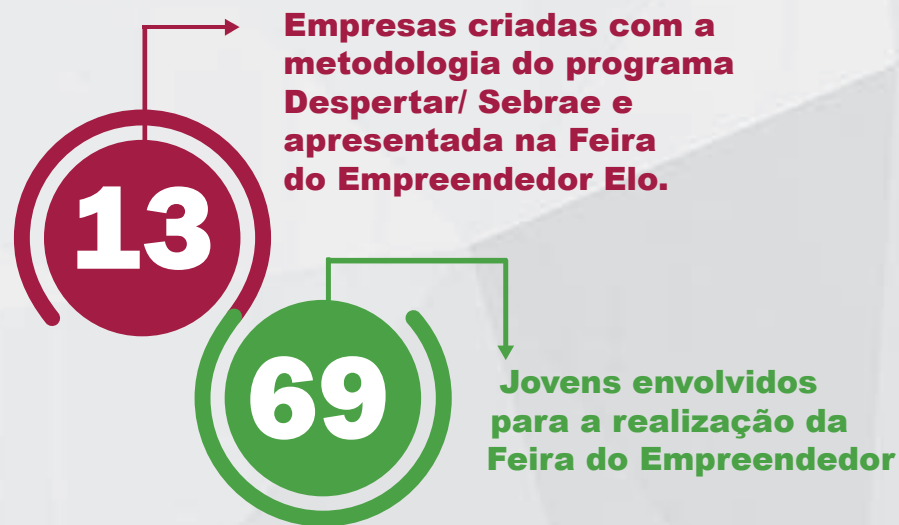

## DEPOIMENTO



“A Feira é a oportunidade de ver na prática o comportamento empreendedor dos aprendizes e perceber sua proatividade, comprometimento, qualidade, planejamento e autoconfiança por meio dos negócios criados. A parceria com o Sebrae traz inovação e impulsiona o propósito da Elo para preparar os aprendizes para a vida e o trabalho”.

*Claudia Rodrigues, Gestora Executiva*

O Festival "É no choro que eu vou" foi realizado com investimento da **Revalore Coprocessamento** (investidora social da Elo) por meio da Lei do Mecenato, da Prefeitura Municipal e Fundação Cultural de Curitiba.

Possibilitando a divulgação da Elo nos espetáculos, o acesso dos aprendizes e equipe ao Festival e o incentivo à música e aos artistas locais.





# COMUNICAÇÃO

Os projetos e impactos  
têm ocupado um espaço  
cada vez maior na mídia.

Confira:



 **Elo**  
Apoio Social  
e Ambiental  
**APRENDIZ**



[www.eloapoio.org.br](http://www.eloapoio.org.br)

# ALCANCE E VISIBILIDADE DAS NOSSAS MÍDIAS EM 2019



**9.048**   
SEGUIDORES  
NA PÁGINA  
DO FACEBOOK

**134.088**  
ALCANCE DAS  
PUBLICAÇÕES  
NA PÁGINA DO  
FACEBOOK  
EM 2019 

  
**1.123**  
SEGUIDORES  
NO INSTAGRAM

**169**  
AVALIAÇÕES  
(COMENTÁRIOS)  
NO GOOGLE  
ATÉ 2019 



**ELO COMEMORA O DIA DO APRENDIZ EM ENTREVISTA PARA TV TRANSAMÉRICA**



# SUSTENTABILIDADE FINANCEIRA

Para alcançar os objetivos estratégicos institucionais e as metas do **ODS 16**, otimizamos os controles e processos internos de gestão financeira e contamos com a participação do conselho fiscal. **Garantimos a transparência e credibilidade na Gestão financeira**, por meio da publicação regular de relatórios de resultados e balancetes no site. Além disso, investimos anualmente em **auditoria financeira externa**, que atualmente é realizada com a empresa Consult.

16 PAZ, JUSTIÇA  
E INSTITUIÇÕES  
EFICAZES



17 PARCERIAS PARA  
A IMPLEMENTAÇÃO  
DOS OBJETIVOS



## INVESTIDORES SOCIAIS



# RESULTADOS FINANCEIROS DA ELO EM 2019

## CAPTAÇÃO DE RECURSOS

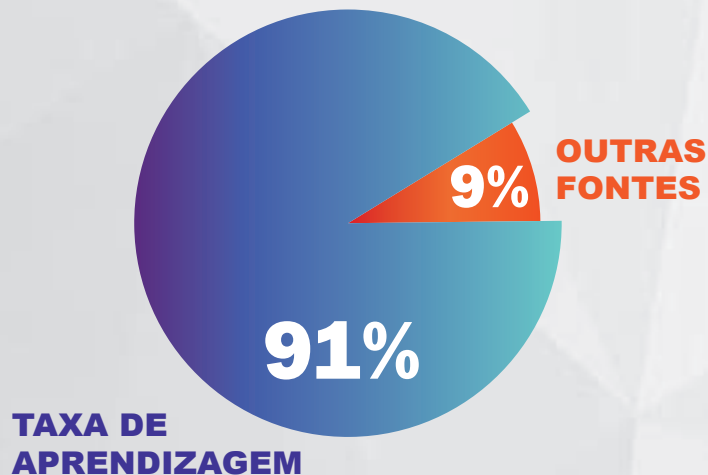

## OUTRAS FONTES DE CAPTAÇÃO DE RECURSOS

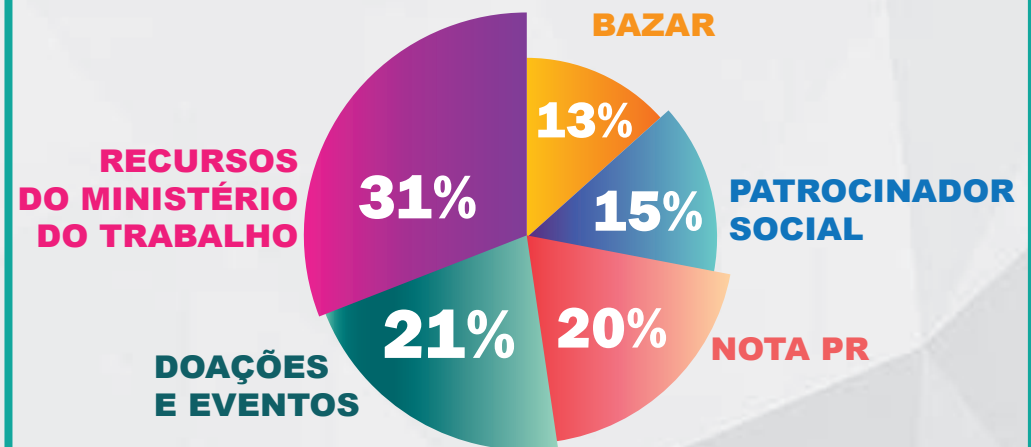

Total de horas voluntárias realizadas em 2019: **2.664**

## DEPOIMENTO



Após a realização de uma extensão em Empreendedorismo Social realizada na PUC/PR em 2015 busquei uma entidade que me engajasse emocionalmente e que fosse alinhada com os meus valores de melhoria contínua, transparência, credibilidade e impacto sistêmico e me identifiquei com a ELO. Fiquei surpreso porque a ELO nessa época já possuía auditoria externa e diversos controles contábeis e financeiros. Desde o início das minhas atividades como conselheiro tive o prazer de participar junto a área financeira da ELO, de mentorias de funcionários da SAP, que possibilitaram a conquista do CEBAS e hoje colocam a ELO em nível de excelência em relação a gestão financeira!

*Thiago Kuntze, Conselheiro Fiscal*





# NOSSA GRATIDÃO

## EMPRESAS APOIADORAS INVESTIDAS SOCIAIS

**ANB Farma, Cia Ambiental, RAC,  
Revalore, RH Nossa e Volvo.**

## APOIADORES NOTA PR

**Aviário Belga, Bistrô Passeio, Buffet do Teatro,  
Café Galeria Lustoza, Consórcio Servopa,  
Farma Forte, Max Farma, Papelaria Universidade,  
PIX Farma, Pizza Hub, Quitanda da Família,  
Quintal do Monge, Restaurante Shack, Rico Pão,  
Supermercado Araucária, Supermercado Cristal,  
Supermercado L'Acqua Verde e Supermercado Nosso**



[www.eloapoio.org.br](http://www.eloapoio.org.br)

## **EMPRESAS E ORGANIZAÇÕES PARCEIRAS:**

*Association Passerelle France Brésil & Solidarités Lusophones CBS Cologne Business School, AVA, Brazilian Experience, BeeBrain, Casa China, Centro da Juventude Borda do campo de São José dos Pinhais, CPCE, GRPCOM, Emunah Centro de Reabilitação, EIC - Escola de Informática e Cidadania, FACOP, FAE, Fórum de Aprendizagem, Instituto Legado, Ju Riboldi master coach, Junior Achievement Brasil Rede do Terceiro Setor, Lampert, On The Road, Orgone e Neurons Psicologia Clínica, Playing for change, Pride, PWC, RH Nossa, Sauí, Sebrae, SESI/FIEP, VOA - AMBEV, Voopyn.*

## **DOADORES DO PROJETO PLANTANDO ESPERANÇA:**

*Arlete Nater, Djennifer Ferrari, Elisa Alves da Costa, Fabiana Cunha, Letícia Geraldi, Maria do Rocio Geraldi, Mauricio Cauduro, Nelson Fonseca, Renata Amaral Santiago e Simone do Amaral.*

## **VOLUNTÁRIOS PALESTRANTES**

*Cléo Busatto, Diva Irene Paz Vieira, Eliane Ventura Catalano, Evandro Mota, Fernanda Favoreto, Indakeia Marissol, Maísa Guapyassú, Marcia Morini, Maristela Marchezatti, Roberta Ribas da Silva Costa, Sebastian Blanc, Thiago Kuntze e Willian Augusto Andrade,*

## **INTERCAMBISTAS**

*Matteo Bachmann (Alemanha), Nilla Annikki Virén (Finlândia), e Ronja Kivinem (Finlândia).*

## **VOLUNTÁRIOS**

*Bernard Milanese Ávila, Bruno José Raksa, Cleia Wonsoski, Daniella Paula Rodrigues, Isaac Brites, Isabela Terumi Oliveira de Andrade Tanobe, José Airton Silva, José Luiz de Melo, Juliana Cristina Riboldi, Junior Cezar Ribeiro, Luís Pimenta, Marina Proença, Mauricio Panzarini, Meire Gasparoto Panzini, Natália Rodrigues, Nicole Cardoso Machado, Nielly Vitória, Ricardo Siqueira, Valeria Cabrera.*



**WORKSHOP SOBRE ODS**



**PALESTRA "OS CAMPEÕES DEIXAM PISTAS", PROMOVIDA PELO RH NOSSA, EM PRÓL DO PLANTANDO ESPERANÇA**





*Gratidão à equipe que com amor e profissionalismo garantiu que em 2019 a Elo alcançasse novos voos, impactasse a vida de adolescentes e jovens tornando seus sonhos mais próximos da realidade.*



*Nossa gratidão a todos os instrutores que estiveram em 2019 na Elo, que com extrema dedicação garantiram que nossos adolescentes e jovens tivessem acesso não apenas conhecimento técnico, mas ao desenvolvimento de senso crítico, de valores humanos e de amor ao próximo.*



## **MULTAS JUDICIAIS**

*Dra Mariane Josviak - Procuradora Regional do Trabalho.*

## **CONSELHOS E REDES**

*CMAS, COMTIBA, Fórum de Aprendizagem do Paraná, Rede do Terceiro Setor.*

## **EMPRESAS APOIADORAS NA CONTRATAÇÃO DE APRENDIZES**

*Aço Mineração, Administradora de Imóveis Gonzaga, AGF Engenharia, Amil, ANB Farma, ASPP, A Yoshii, Banco Volvo, Cavo, C&A Lojas, C&M Engenharia, Cemed Care APEX, Centro Diagnóstico Água Verde, Centro Diagnóstico da Mulher, CIA Ambiental, Cimento Itambé, Cipry, Clínica Los Angeles, Claro, Companhia Paranaense de Construção – COPACONS, Construtora e Incorporadora Pride, Coritiba Foot Ball Club, Dambrosi Aparas e Embalagens, Dex Peças, Diagnósticos da América - DASA, Ecoverde Corretora de Seguros, Eletrolux do Brasil, Embralux, Embrasil, ESHO, Estre, Evertis Brasil, Extramed Administração e Serviços, Fábrica de Banha e Linguíça Santo Antônio, Ferramentas Kennedy, Fresnomaq, Fundação de Estudos Sociais do Paraná – FESP, Gmad Compin Suprimento para móveis, Grupo Barigui, Grupo J. Malucelli – Equipamentos, Grupo J. Malucelli Rádio 90.1 FM, Grupo J. Malucelli Rádio Studio 96 FM, Junto Seguro – Grupo J. Malucelli Seguradora, GVM Logística, Hexion – Momentive, Hospital Cruz Vermelha Brasileira do Estado do Paraná, Hospital N<sup>a</sup> SR<sup>a</sup> das Graças, Hospital Vitória – UHG Brasil, Hospital XV, Junto Holding Brasil – Grupo J. Malucelli Participação em Seguros e Resseguros, , Intercept, Jprolab, Kapazi, Lanac, Laserflex, Latal, Laticínios Ruhban, Lemarin, Levapan do Brasil, Luciane Cozinhas, Vitta Planejados, Lar Escola Luciane Mary Paris, Lyx Engenharia, Lumenlab, Manpowergroup, Maran Gehlen & Advogados, Associados, Maternidade Mater Dei, Maternidade N<sup>a</sup> SR<sup>a</sup> de Fátima, Maxflex, Miranda Alumínio, Multilit, Natuphitus, Novozymes, Orlando Bertoldi, Ortoeste, Paranacal, Pernambucanas, Pharmalog, Pinocal, Plastilit, Policlínica Capão Raso, Proadec, Pró-vascular, Puma do Brasil, Puma System, Qualieng, RAC Engenharia, Rápido Andrade – Transportadora Rápido Paraná, Rápido Andrade – Rápido Service, Revalore Coprocessamento e Engenharia do Meio Ambiente, RH Nossa, Rottas Construtora e Incorporadora, San Julian, Serion Brasil Importação e Distribuição de Produtos Diagnósticos, Sodexo do Brasil, Stock Tech, Supermercados Stall, Supermercado Tanguá, Tabelionato de Notas Fazenda Rio Grande, Total Biotecnologia, Total Química, Transresíduos, Valid S.A, Verona Indústria de Plástico, Volvo.*







# SEJA VOCÊ TAMBÉM UM ELO DESSA CORRENTE DO BEM

Saiba sobre as diversas possibilidades de contribuir com a Elo na formação de adolescentes e jovens

DOAÇÃO DE TEMPO, BENS,  
RECONHECIMENTO E ESPÉCIE

DESTINAÇÃO DO IR DE PESSOA  
FÍSICA E JURÍDICA

EMPRESA

**SEJA UM INVESTIDOR SOCIAL**

Esta é uma oportunidade de aliar responsabilidade social e dar visibilidade à sua marca por meio da formação de jovens em situação de vulnerabilidade social.



[www.eloapoio.org.br](http://www.eloapoio.org.br)



## SEJA UM VOLUNTÁRIO

Compartilhe seu tempo, talento e conhecimento na formação dos adolescentes e jovens ou nos serviços da Elo.

### DOE SEU APOIO

- Doe roupas e acessórios para nosso bazar social.
- Livros infantojuvenil para nossa biblioteca.
- Equipamentos de informática (monitores, impressoras, gabinete\CPU, tablets, mouse e teclado) e outros equipamentos em boas condições de uso são muito bem-vindos!

### DOE SUA DIVULGAÇÃO E ESPAÇO EM MÍDIA

- Leia, comente, compartilhe em suas redes sociais nossos conteúdos. Essa ação fará com que mais pessoas se engajem à causa.
- Você pode doar um espaço de mídia em seu site, blog, rede social, evento, revista ou qualquer outro canal de comunicação.



DOE DE QUALQUER LUGAR DO BRASIL

## DOAÇÃO DIRETA

Com uma doação em qualquer valor você pode contribuir com a sustentabilidade dos projetos da Elo.

## CONTA BANCÁRIA

 **Bradesco**  
Banco Bradesco (237)  
**Agência: 5727**  
**Conta Corrente: 8576-6**  
**CNPJ: 04.626.953/0001-10**

## DOAÇÃO ONLINE

Acesse o site: [eloapoio.org.br](http://eloapoio.org.br) depois clique na opção **“Doe Elo”** e doe qualquer valor via cartão de crédito ou transferência bancária.

DESTINAÇÃO DO IR DE PESSOA FÍSICA E JURÍDICA

# SEU IMPOSTO DE RENDA PODE SER TRANSFORMADO EM RECURSOS PARA NOSSOS PROJETOS:

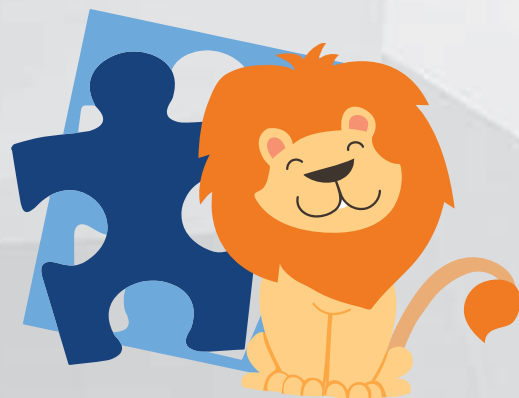

Saiba como acessando:  
[eloapoio.org.br](http://eloapoio.org.br)

ou ligue:  
**(41) 3023-6915 | Jaqueline Dranka**



**Elo**

Apoio Social  
e Ambiental

Rua Mariano Torres, nº 108, Centro, Curitiba - PR

 41 3023-6915

 /eloapoio

 @eloapoiosocialeambiental

“Tudo Posso Naquele que me Fortalece” Fp. 4:13