



**Elo**

Apoio Social  
e Ambiental

# RELATÓRIO DE ATIVIDADES 2018

## MISSÃO

Estabelecer círculos virtuosos entre os jovens e a sociedade criando elos para um futuro sustentável e solidário.

## VISÃO

Deixar como legado jovens protagonistas de transformações que façam diferença na sociedade.

## VALORES

- ◆ Respeito e amor ao próximo
- ◆ Ética e transparência
- ◆ Responsabilidade socioambiental
- ◆ Paixão em aprender e trabalhar
- ◆ Encantar
- ◆ Gratidão e fé

Para efetivar a missão, visão e valores a Elo desenvolve continuamente ações e diálogos com os adolescentes e jovens, para o alcance dos Objetivos de Desenvolvimento Sustentável, especialmente os ODS:

**1** ERRADICAR A POBREZA



**4** EDUCAÇÃO DE QUALIDADE



**8** TRABALHO DIGNO E CRESCIMENTO ECONÓMICO



**10** REDUZIR AS DESIGALDADES



**16** PAZ, JUSTIÇA E INSTITUIÇÕES EFICAZES



**17** PARCERIAS PARA A IMPLEMENTAÇÃO DOS OBJETIVOS



# PARCERIAS QUE GERAM IMPACTO

Prezados,

É muito gratificante olhar para o ano de 2018 e constatar os inúmeros resultados alcançados que possibilitaram garantir nossa missão: estabelecer círculos virtuosos entre os jovens e a sociedade criando elos para um futuro sustentável e solidário.

Este relatório é uma forma de prestação de contas para sociedade, mostrando nossas ações para os parceiros que contribuíram durante o ano de 2018.

Convidamos você a apreciar conosco esses resultados e conquistas e conhecer melhor a Elo e os projetos que geram impacto social.

Somos gratos a todos que contribuíram para tornar possíveis esses resultados!

Grande abraço,

**Marília e Renault - Diretores da Elo Apoio Social e Ambiental**

## EQUIPE

### Gestora Executiva

Cláudia Marcia Rodrigues Silva

### Financeiro

Maria Izabel Tizzot

### Administrativo e Eventos

Adriana Neves

### Assistentes Sociais

Jacqueline Dranka e Fabia Cris Kovaski

### Captação de Recursos e Analista Financeiro

Bruna Raksa

### Psicólogos

Rejane Rodrigues e Naila Oliveira

### Estagiária de Psicologia

Evelyn Muller

### Pedagoga

Sarita Menegusso

### Estagiárias de Pedagogia

Tayná Sanches e Lorena Iachenski

### Estagiária de RH

Fabiana Trindade

### Estagiário T.I

Roger Sales

### Estagiária de Comunicação

Vivian Vieira

### Inspetoras

Simone Raksa e Cristiane Wustro

### Serviços Gerais

Lucimara Silva e Sandra Terra

### Analista de RH

Hellen Yuya Frantz

## INSTRUTORES

Adriana Grani  
Aguinaldo Ferreira  
Ana Julia Baumel  
Anderson Steigleder  
Arlete Maria Ferreira  
Bruna Raksa  
Celia Ehlke Rieseberg  
Claudia Regina Bocalinni  
Debora Costa  
Eder Garcia  
Eraide Franco  
Fabiana da Cunha  
Giovanno Brunkow  
Guilherme Araujo  
Gustavo Leal Brandão  
Gustavo de Carvalho  
Jamille de Carvalho  
João Otávio Menegusso  
Juliana Zacarkin

Krysthian Ratier  
Leticia Geraldi  
Lesliane Grellmann  
Luis Felipe Soares  
Luiz Bueno  
Maria Cristina Ribeiro  
Maria Emilia Silveira  
Marcellus Ribeiro  
Roberta Napolitano  
Roberto Glade  
Silmara Camargo  
Victor Werlang

## CONSELHO

**Conselho Fiscal:** Maria do Rocio Geraldi, Roberto Gava, Thiago Kuntze.

**Conselho Suplente:** Kátia Regina Correa, Leticia Maria Cunha Pereira, Rita de Cassia Jacaré.

**Associados efetivos:** Daniel Rugilo, Denise Tissot do Amaral, Franciele Gabardo, Francisco Arquer, Regina Correa, Leticia Maria Cunha Pereira, Lindadir Soares, Maria do Rocio Geraldi, Pedro Dias, Renata do Amaral Santiago, Rita de Cassia Jacaré, Roberto Gava e Thiago Kuntze.

**Associados Beneméritos:** Marjã Darly Soares Alves, Lindadir Soares, Nancy Tissot, Rebecca Giese.

Somos gratos também aos instrutores, psicólogos, voluntários, intercambistas, prestadores de serviços e estagiários universitários que contribuíram com os resultados da Elo em 2018.



A Elo é uma Organização da Sociedade Civil, que atua desde 2001 na formação e empregabilidade de adolescentes e jovens em situação de vulnerabilidade social, em Curitiba e Região Metropolitana.

Na história da Elo, mais de 5.600 adolescentes e jovens foram impactados positivamente com treinamento profissional e emprego, por meio da Lei da Aprendizagem.

# PROJETO PLANTANDO FUTURO

Aqui os aprendizes recebem a oportunidade de formação teórica por meio de 400 horas de Treinamento na Elo e 880 horas de prática profissional nas empresas parceiras. As áreas de Aprendizagem na Elo são: Administração, Comércio e Logística, com ênfase em sustentabilidade.

Os objetivos do Projeto Plantando Futuro são: Empregabilidade, formação pessoal e profissional para o **Protagonismo, Empreendedorismo, Solidariedade e a Sustentabilidade**

1 ERRADICAR  
A POBREZA



4 EDUCAÇÃO  
DE QUALIDADE



8 TRABALHO DIGNO  
E CRESCIMENTO  
ECONÔMICO



16 PAZ, JUSTIÇA  
E INSTITUIÇÕES  
EFICAZES



17 PARCERIAS PARA  
A IMPLEMENTAÇÃO  
DOS OBJETIVOS





CONFIRA OS RESULTADOS DO PROJETO  
PLANTANDO FUTURO EM 2018:

**942** Adolescentes e jovens formados e empregados como aprendizes

**20** Novas turmas em treinamento

**540** Mulheres

**132** Empresas parceiras

**402** Homens

**4940** Adolescentes e Jovens cadastrados no Conexão Elo

**6889** Horas de treinamento teórico



**81** Líderes de turma formados em liderança (parceria com Rotary Club de Curitiba Centro e Rotary Club de Santa Felicidade)



526

Entrevistas e cadastros realizados

2112

Horas de voluntariado

1173

Adolescentes e jovens encaminhados para entrevistas em empresas

36

Horas de formação continuada para os instrutores e equipe



4

Intercambistas voluntários contribuíram neste Projeto

76

Projetos de empresas realizados (com grupos de até 5 pessoas)



36

Horas de treinamentos e palestras sobre ODS com instrutores e equipe

107

Horas de treinamento sobre ODS com aprendizes

12

ODS trabalhados durante o ano

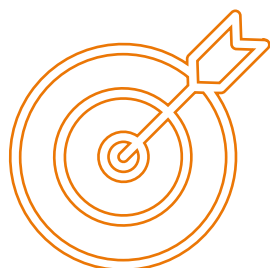

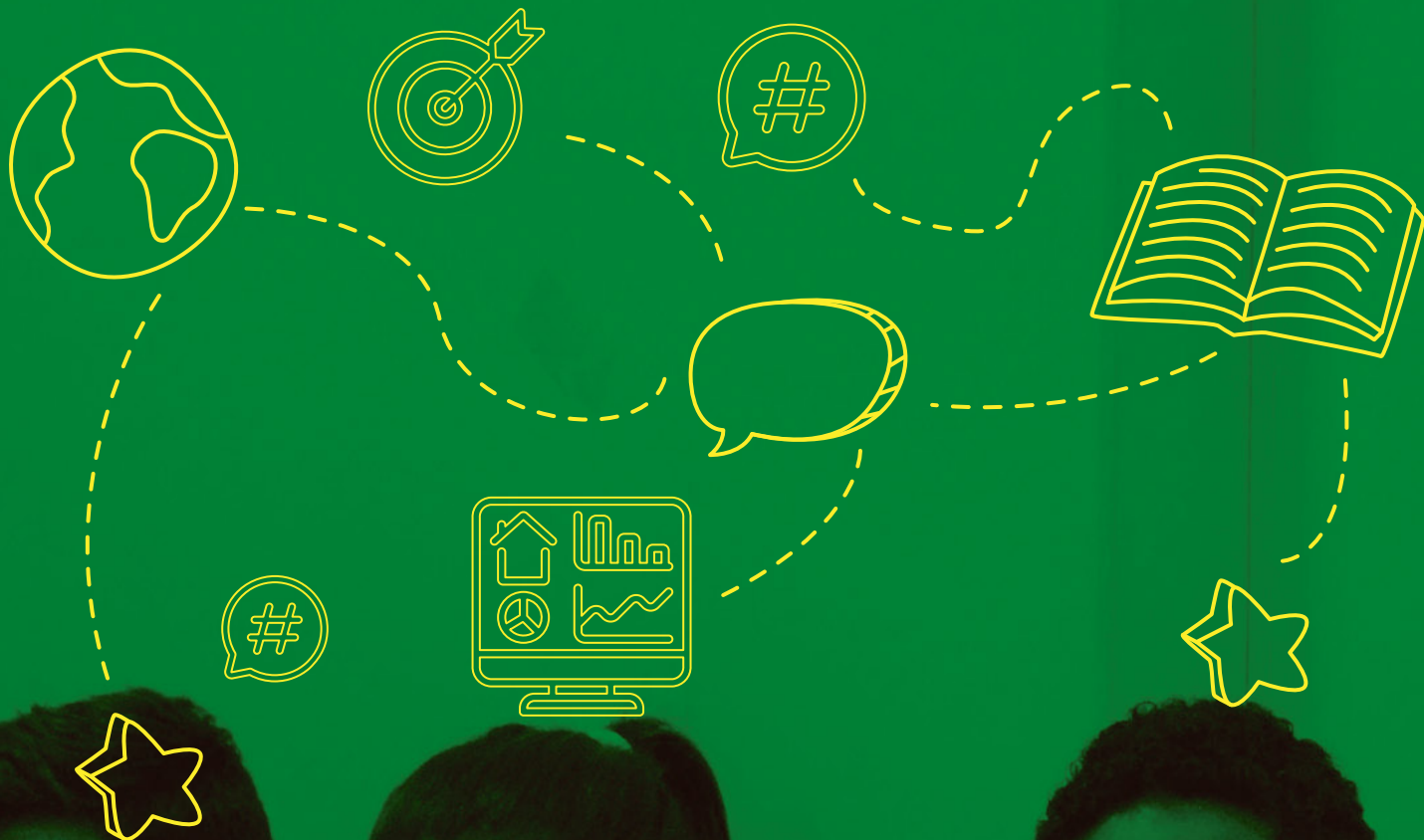

# PLANTANDO ESPERANÇA

Formação com 60 horas voltadas para o desenvolvimento de habilidades e competências pessoais e profissionais para adolescentes e jovens em situação de vulnerabilidade social, contribuindo para a autoestima, autoconhecimento e preparação para a vida.

## Conteúdos trabalhados neste projeto:

**AUTOCONHECIMENTO:** Inteligência emocional | Auto Estima e Potencial | Relacionamento Interpessoal | Planejamento de Vida e Carreira.

**HABILIDADES:** Comunicação | Postura | Cidadania.

**EMPREGABILIDADE:** Mundo do Trabalho | Educação Ambiental | Educação Financeira | Informática.

## Organizações beneficiadas neste Projeto:

10 Centros de Referência de Assistência Social (CRAS) de Curitiba, Lar Batista e Lar Fabiano de Cristo

## Nos treinamentos também foram realizadas oficinas e atividades de engajamento:

- Oficina da Beleza
- Oficina das Emoções
- Oficina de artesanato
- Oficina de empreendedorismo
- Integração com aprendizes do Plantando
- Futuro

1 ERRADICAR A POBREZA



4 EDUCAÇÃO DE QUALIDADE



10 REDUZIR AS DESIGUALDADES



17 PARCERIAS PARA A IMPLEMENTAÇÃO DOS OBJETIVOS





**109** Adolescentes e jovens beneficiados neste projeto



**23** Adolescentes e jovens inseridos no mundo do trabalho



**30** Investidores

**4** Turmas abertas em 2018

**240** Horas de formação



**7** Empresas e organizações apoiadoras (Associação Paranaense de Psicodrama, Coach Juliana Riboldi, Grupo voluntários SAC, Auto Escola Lago, CIA Ambiental, Dionisystems, Prodasa e Posto Ipiranga - Lua Nova.)

**91** Atendimentos psicológicos



**2000** Refeições oferecidas aos adolescentes e jovens

**32** Acompanhamentos com os familiares

**14** Voluntários envolvidos

### RESULTADOS QUALITATIVOS DO PROJETO PLANTANDO ESPERANÇA:

#### QUAIS HABILIDADES FORAM DESENVOLVIDAS?

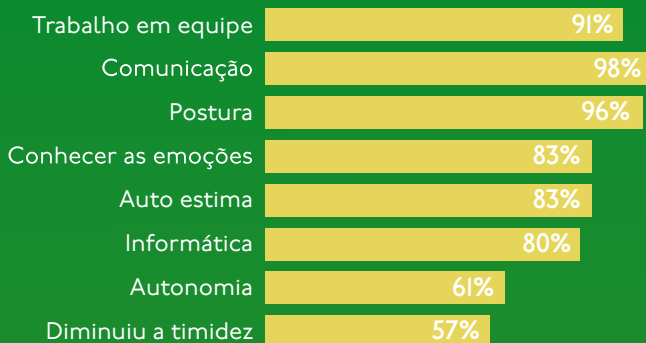

#### QUAIS ASPECTOS MELHORARAM?

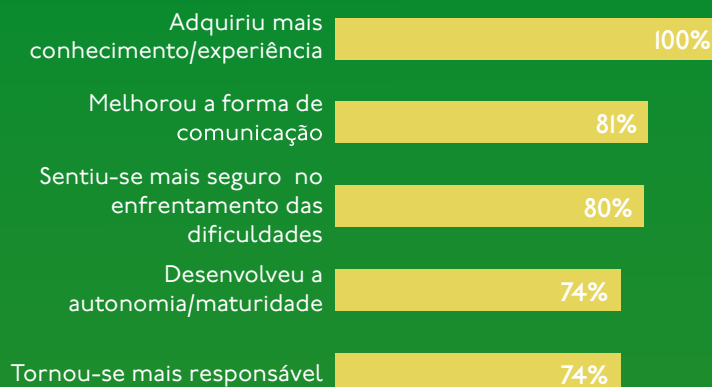



# PROJETO ALDEIA ARAÇAI

Em parceria com a Procuradoria Regional do Trabalho do Paraná, a Elo Apoio Social e Ambiental realizou, no último trimestre de 2018, o Projeto de educação sustentável na Aldeia indígena Araçai, em Piraquara/PR.

O Objetivo foi: Promover Educação ambiental, com técnicas de plantio de frutas, grãos e criação de abelhas para contribuir com o desenvolvimento da comunidade. **Confira os resultados:**



“O projeto foi muito importante, pois a Elo trabalhou em conjunto com a comunidade local, ouvindo as necessidades da Aldeia e não impondo um Projeto. A maioria das vezes a ideia do projeto já chega definida e temos que fazer o que já está escrito, com vocês foi diferente, o Luís (técnico da Elo) nos escutou e entendeu o que a gente precisava”.

**Laércio Silva, Cacique da Aldeia Araçai**

• **96** Horas de treinamento prático em desenvolvimento sustentável

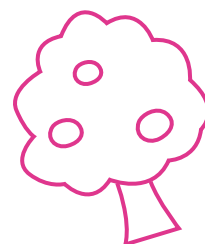

• **116** Mudas plantadas

**16** Espécies de frutíferas plantadas

• **30** Pessoas da comunidade envolvidas na execução do projeto

44

Ferramentas de uso de campo doadas

1

Apiário construído para comunidade com a finalidade de uso medicinal, culinário e comercial

90

Pessoas da comunidade impactadas através do projeto



16

Quilos de grãos plantados (7 tipos)

150

Quilos de capacidade produtiva de mel por ano



8

Colméias implantadas

3

Equipamentos doados para Escola Mbyá Arandú (computador, impressora e caixa de som)

Este Projeto contribuiu para o alcance dos **Objetivos de Desenvolvimento Sustentável (ODS):**





# PROGRAMA DE COMPLIANCE

Com a finalidade de fortalecer os valores de Ética e a Transparência e alcançar de forma efetiva a meta **16.6 – Desenvolver instituições eficazes, responsáveis e transparentes em todos os níveis – do ODS 16**, a Elo está implementando o programa de Compliance Empresarial, conforme a Lei Anticorrupção Empresarial (12.846/2013) em parceria com a empresa Galvão de Moura Lacerda

 **Galvão de Moura Lacerda**  
Escritório de Compliance e Governança Empresarial  
Ética Cultura Negócios  
[www.demouralacerda.com.br](http://www.demouralacerda.com.br)  
+55 41 3045 25 41 ☎ +55 41 9 9290 1170.®

**16** PAZ, JUSTIÇA  
E INSTITUIÇÕES  
EFICAZES  

**120** Horas de assessoria da empresa Galvão de Moura Lacerda



**12** Encontros de trabalho do Comitê de Compliance para desenvolver as políticas de compliance

**96** Horas de treinamento em Compliance e ética para jovens e aprendizes



**9** Horas de treinamentos em Compliance e Ética realizadas com os colaboradores da Elo

**4** Fóruns de Profissões e Ética realizados para os aprendizes



**11** Profissionais de destaque, participaram do Fórum de Profissões e ética e compartilharam sua trajetória pessoal e profissional.

#### AÇÕES REALIZADAS:

- Desenvolvimento de Políticas de Compliance, Diagnósticos, Construção de Matrizes de Risco e Código de Conduta.
- Revisão e atualização de documentos (Estatuto e contratos)
- Definição de novas regras de uso dos bens, de segurança no prédio da Elo.

Agradecimento especial ao Professor e Dr. Sérgio Lacerda, do escritório Galvão de Moura e Lacerda.

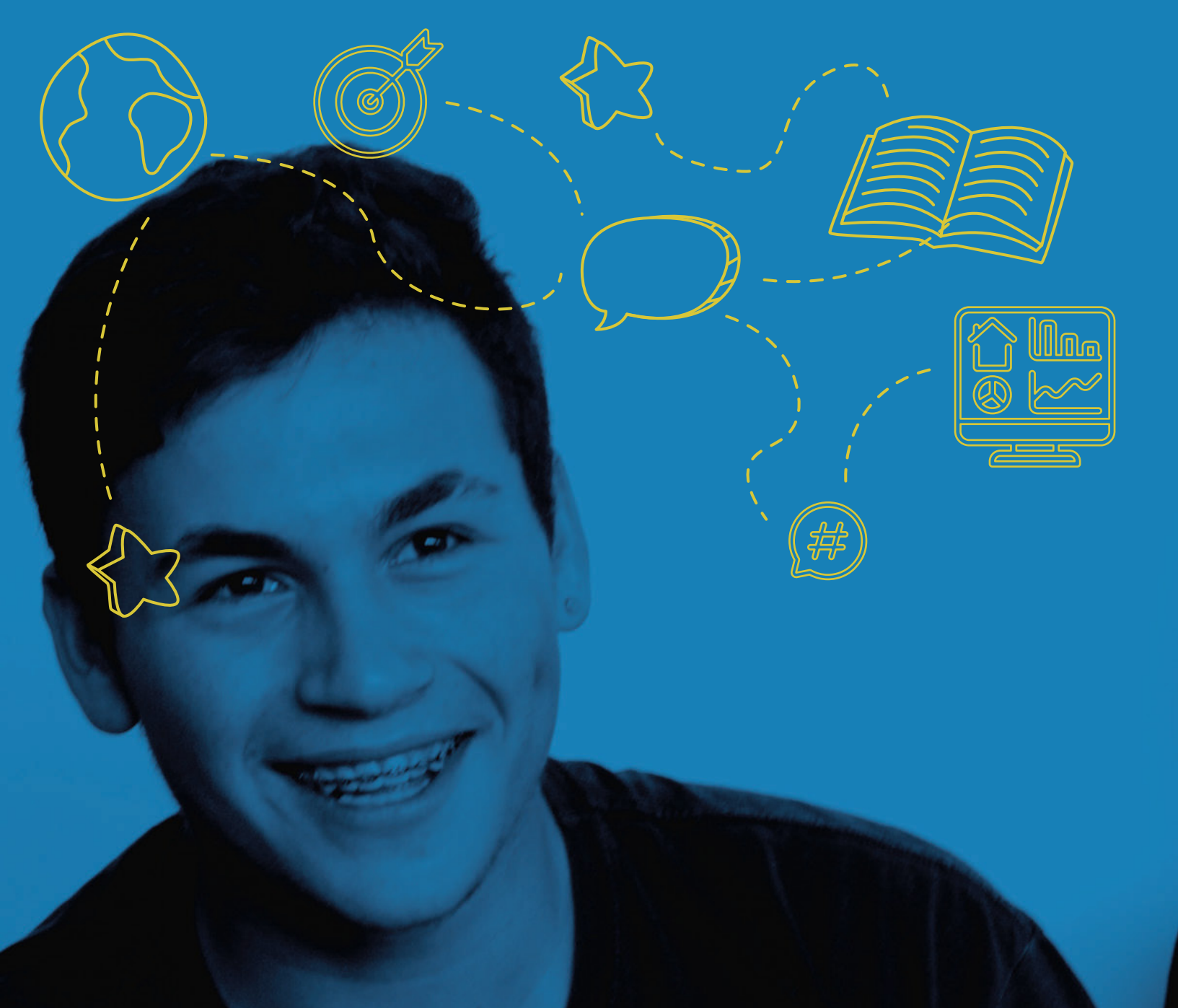

# SUSTENTABILIDADE FINANCEIRA

Dar atenção a todos os detalhes da área financeira e trabalhar com transparência são focos da Elo.

Para isso, a Elo investe em auditoria financeira independente da **empresa Consult.**



A Elo mantém sua sustentabilidade financeira em grande escala por meio da parceria com empresas conforme a Lei da Aprendizagem.

Em 2018 ampliou e diversificou suas fontes de recursos em 9% em relação a 2017.

Além disso a aprovação do **Cebas (Certificado de Entidade Beneficente de Assistência Social)** contribuiu para a redução dos impostos da cota patronal em 43% .

## CAPTAÇÃO DE RECURSOS

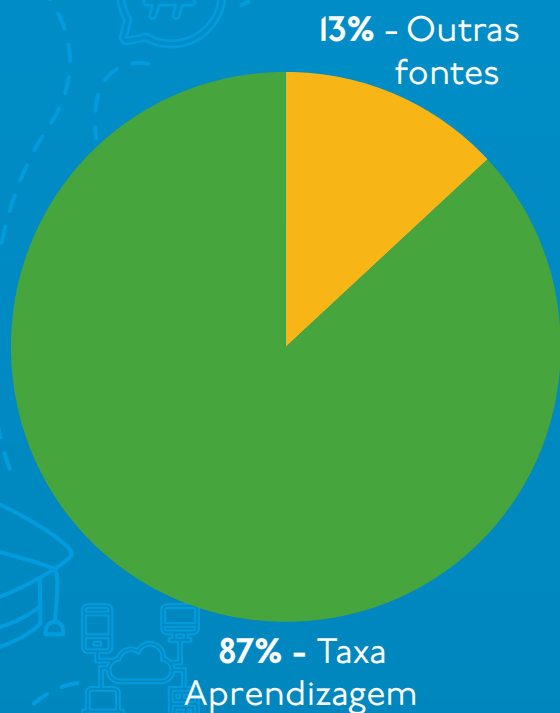

## OUTRAS FONTES DE RECURSOS

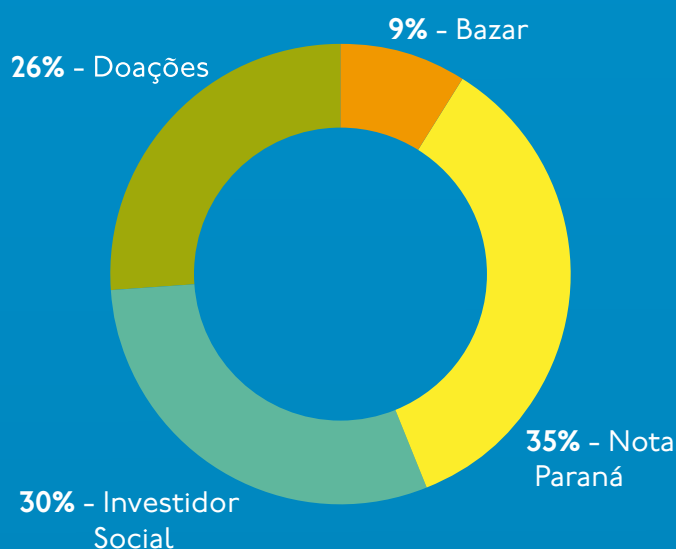

## INVESTIDORES SOCIAIS





# COMUNICAÇÃO E VISIBILIDADE

APAGINA



CONFIRA O ALCANCE E VISIBILIDADE EM NOSSAS MÍDIAS NO ANO DE 2018:

40250

Visualizações no site em 2018



2240

Novas curtidas orgânicas na página Facebook em 2018



39600

Visualizações na página do Facebook em 2018



374

novos seguidores no Instagram



97

Avaliações (comentários) no Google até 2018.



1

Reportagem na TV Evangelizar - Maio de 2018



CONHECIMENTO DA SUA  
ÇÃO EM PRO



# PRÊMIOS E CONQUISTAS

Reconhecimento e certificações são extremamente importantes para a efetivação da missão, visão e valores da Elo. Em 2018 tivemos marcos significativos na nossa história.



## PRÊMIO E SELO SESI ODS

O Sesi reconhece e premia boas práticas de organizações do Paraná que atuam de modo efetivo para o alcance dos Objetivos de Desenvolvimento Sustentável.

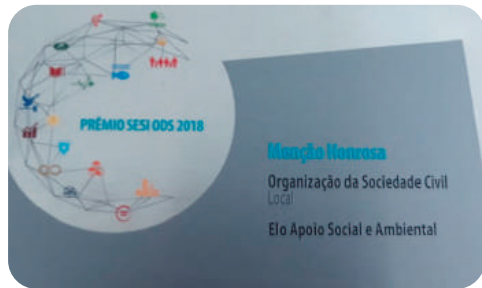

A Elo recebeu o Selo Sesi ODS e a Menção honrosa na categoria: Organizações da Sociedade Civil, com o Projeto Plantando o Futuro de Empregabilidade e Comportamento Empreendedor para Aprendiz em Curitiba. Seu propósito é desenvolver competências empreendedoras para a vida e o trabalho, com responsabilidade socioambiental e solidariedade; gerar impacto positivo e estimular a transformação social, com valores compartilhados entre as empresas e os jovens. As ações deste Projeto contribuem com o alcance dos ODS:



Certificação  
**CEBAS**  
Assistência Social

## CEBAS

Em 2018 a Elo foi também reconhecida pelo Ministério do Desenvolvimento Social com o CEBAS - Certificado de Entidade Beneficente de Assistência Social. Esta certificação reconhece a importância do trabalho social, a transparência nas informações e permite uma série de isenções fiscais, contribuindo com a ampliação do impacto na vida de adolescentes e jovens em vulnerabilidade social, para que façam diferenças positivas na sociedade.



# NOSSA GRATIDÃO

## EMPRESAS APOIADORAS / INVESTIDORAS SOCIAIS:

Revalore, ANB Farma, Volvo, Cia Ambiental, RAC.

## APOIADORES NOTA PR

Supermercado L'Acqua Verde, Aviário Belga, Quitanda da Família, Supermercado Cristal, Rico Pão, Max Farma, Farma Forte, Buffet do Teatro, Papelaria Universidade, Pizza Hub, Café Galeria Lustoza, Restaurante Shack, Consórcio Servopa, Quintal do Monge, Supermercado Nosso, Supermercado Araucária, Bistrô Passeio, PIX FARMA.

## EMPRESAS E ORGANIZAÇÕES PARCEIRAS:

Brazilian Experience, Canal America, GRPCOM, Instituto Legado, On The Road, Rotary Club Curitiba Centro, Rede do Terceiro Setor, Rotary Club Santa Felicidade, Sesi, CPCE, Fórum de Aprendizagem, Voopyn, FAE, Universidade Positivo, Vanguarda Cursos, Association Passerelle France Brésil & Solidarités Lusophones CBS Cologne Business School, Rotary Distrito 4730 - YEP, Instituto Opet, AVA, Ma's, SBDG, Saú e Sebrae.

## **EMPRESAS E ORGANIZAÇÕES INVESTIDORAS NO PROJETO PLANTANDO ESPERANÇA:**

Associação Paranaense de Psicodrama, Auto Escola Lago, Coach Juliana Riboldi, Dionisystems, FAS, Grupo voluntários SAC, Prodasa, Casa China, Posto Ipiranga - Lua Nova.

## **CIDADÃOS DOADORES PARA O PROJETO PLANTANDO ESPERANÇA:**

Adriana Neves, Ana Julia Bauman GERALDI, Andrey Michalzenchen, Arlete Maria Ferreira Nater, Barbara Caroline, Bruna Raksa, Caroline Roveda, Claudia Boccalini, Claudia Rodrigues, Fabia Kovalski, Gladiana Dalipiada Camargo de Silva, Letícia GERALDI, Luis Felipe Soares, Jacqueline Dranka, Maria Cristina Ribeiro, Maria do Rocio GERALDI, Maria Emilia Silveira de Freitas, Marta Watanabe, Mauricio Cauduro, Naila Oliveira, Rejane Rodrigues, Renata Amaral Santiago, Simone Monteiro do Amaral, Simone Raksa, Susane Zanetti de Oliveira.

## **INTERCAMBISTAS:**

Riikka Iisakka - Finlândia, Gilberto dos Santos - França, Francisco Extremera Valdivia- Espanha, Matteo Bachmann - Alemanha.

## **VOLUNTÁRIOS PALESTRANTES:**

Claudinei Antonio de Melo, Robson Costa Oliveira, Francielle Gabardo, Barbara Doval Hala, Anderson Michel Costa de Souza, Mariangela de Lima Oliveira, Andre Pevidor de Almeida, Mateus de Andrade Tomaszewski, Mirian L. Hanel Loiola, Paulo Adriano Rosa, Leonardo Jianotti, Juliano GERALDI, Patrícia Bittencourt, Plínio Eng, Lindomar Santos, Valdete, Rhoden e Raphael Traticoski.

## **VOLUNTÁRIOS E APOIADORES:**

Rui Ferreira da Silva, Heloisa Gonçalves, Jeane Nunes, Kevin Brian, Patricia Greco, Jessica Catarina da Rosa, Neusa Aparecida da Silva, Virginia Carpineli Arcega, Léa Regina, Janaina Paulo, João Lucas, Edson Mateus, Emilia da Silva Jurach, Julia Luisa Guimarães, Lucas Correa, Thiago Gabriel, Jader Luan, Karina Costa, Barbara Caroline, Jamille Carolina, Daily Joan Lima, Jackson Alan, Karla Martins, Francisco Romero, Marcos Dybas, Cristine Cavaca, Simone Marques, Mauro Gil, Karina Arten, Cândido Dembiski, Maria Angela Kafrouni, Indakeia Marissol e Monika Kolb

## **MULTAS JUDICIAIS:**

Dra Mariane Josviak - Procuradora Regional do Trabalho.

## **CONSELHOS E REDE:**

COMTIBA, CMAS, Fórum de Aprendizagem do Paraná, Rede do Terceiro Setor.

## **EMPRESAS PARCEIRAS NA CONTRATAÇÃO DE APRENDIZES:**

ANB FARMA	Luciane Móveis
Aço Mineração (Michelangelo)	LYX
AMIL	Maran Gehlen & Advogados
APEX	Marcelo Rodrigo
Assessoria Técnico Ambiental	Manpower
Associação dos Servidores Públicos	Maternidade Nª Srª de Fátima
Associação Luciane Paris	MATERDEI
Associação San Jullian	MAXCOIL
CAVO	MILLENIUM
Clínica Los Angeles	Mineração Rio Pó / Paraná Cal
Cemed Care	Colombo
Centro de Diagnóstico da Mulher	Miranda Alumínios - LGM
COMFRIO	Miray Hortifrutti
Coritiba Foot Ball Club	Momentive (HEXION)
Cipry	Grupo Multilit
C&A Modas- Grupo	Naciopetro
DASA Laboratório	Natuphitus
Dex Peças e Componentes	Nestlé
Domiciano - Ivadir Alves dos Santos	Net/CLARO
ME	Nossa Serv. Temporário
Ecoverde	Novozymes Latin
Electrolux - CIC	Novozymes Quatro Barras
Electrolux - Fábrica	Orlando Bertoldi
Embrapol (Embralux)	Ortoeste
Embrasil	Perfilit
Esho	Pernambucanas Grupo
ESTRE	Pinocal
Eucamóveis (Luciane Ind. Mov)	Policlínica
Evertis	Ponto Quente - El Quente
Extramed	Puma
Fábrica de Banha	Proadec
Gonzaga	Plasflex
GVM	Plastilit
Greca Transportes	RAC
Grupo Barigú	Rápido Andrade
Grupo J. Malluceli	RTH
Hospital Cruz Vermelha	Revalore
Hospital Nª Sra. Das Graças	Roberlo
Hospital XV	Saastec
Irmãos Abage	Sodexo
In Vitro	Stock Tech
Itambé Concretos	Supermercado Stall- Grupo
Itambé Colombo	Supermercado Tanguá
Intersept	Total Bioquímica
ISAE	Total Química
JPROLAB	TV Transamérica
Kapazi	Transresíduos
Laticínios Ruhban	Valid Pinhais e SJP
Lanac - Laboratórios	Vitta
Latal	Volvo
Laser Flex	

# FAÇA PARTE DAS NOSSAS AÇÕES DO BEM

Seja um aliado da Elo e transforme a vida dos adolescentes e jovens.

Além de contratar aprendiz com a Elo, você também pode contribuir com seu tempo, talento, tesouro:

## SEJA UM VOLUNTÁRIO

Compartilhe seu tempo, talento e conhecimento na formação dos adolescentes e jovens ou nos serviços da Elo.

## DOE

Notas fiscais sem CPF - envie pelo whatsapp (41) 99152-0114  
Arrecade Notas fiscais sem CPF na sua empresa - adote uma urna  
Doe roupas e acessórios para nosso bazar social - em benefício do Projeto Plantando Esperança  
Doe equipamentos de informática

## EMPRESA - SEJA INVESTIDOR SOCIAL

Agregue valor e divulgue sua marca para mais de 10.000 pessoas nas redes sociais.

# DESTINE SEU IMPOSTO DE RENDA DEVIDO PARA A ELO

REALIZANDO O PASSO A PASSO:

**1º**  
PASSO



Acesse o site <http://criancaquerfuturo.curitiba.pr.gov.br/> e clique no botão **(Clique aqui para doar)**

**2º**  
PASSO



Preencha o tipo doação: física ou jurídica e defina o valor do seu aporte e a data de vencimento.

**3º**  
PASSO



Na opção "Receptor" selecione a opção: Entidades / Relação dos Projetos Aprovados

**4º**  
PASSO



Selecione a instituição: **Elo Apoio Social e Ambiental**  
Selecione o projeto: **Plantando Esperança**

**5º**  
PASSO



Confira os dados, emita o boleto e conclua a operação através do pagamento.

**Pessoa física pode doar até 6% do IR devido e Pessoa Jurídica 1% do IR devido somente para empresas tributadas por lucro real.**

Doe de qualquer lugar do Brasil!

## DOAÇÃO DIRETA

Com uma doação em qualquer valor você pode contribuir com a sustentabilidade dos Projetos da Elo.

### CONTA BANCÁRIA



Banco Bradesco (237)  
**Agência:** 5727  
**Conta Corrente:** 8576-6  
Elo Apoio Social e Ambiental  
CNPJ 04.626.953/0001-10

**Bradesco**

## DOAÇÃO ONLINE

Acesse o site: [eloapoio.org.br](http://eloapoio.org.br) - depois clique no botão **"Contribua com a Elo"** e doe qualquer valor via cartão de crédito ou transferência bancária.

## DIVULGUE AS AÇÕES E RESULTADOS DA ELO

Leia, comente, compartilhe em suas redes sociais.

Essa ação fará com que mais pessoas se engajem à causa.

Você pode doar um espaço de mídia em seu site, blog, rede social, evento, revista ou qualquer outro canal de comunicação.



**Elo**

Apoio Social  
e Ambiental

Rua Mariano Torres, nº 108  
Centro, Curitiba | PR

(41) 3023-6915

[eloapoio.org.br](http://eloapoio.org.br) | [facebook.com/eloapoio](https://facebook.com/eloapoio) |  
[instagram/eloapoiosocialeambiental](https://instagram/eloapoiosocialeambiental)

**#aprendizelo**

“Tudo Posso Naquele que me Fortalece” Fp. 4:13